Provincie Noord-Brabant

Handleiding subsidieregeling preventieve maatregelen tegen wolvenschade

Als provincie ondersteunen wij je graag bij het nemen van preventieve maatregelen tegen wolvenschade. Je krijgt mogelijk subsidie voor de aanschaf of aanpassing van een wolfwerende afrastering. Hieronder lees je meer informatie over deze subsidieregeling.

Let op: *de tekst, zoals vermeld in paragraaf 4 van de subsidieregeling Biodiversiteit en leefomgeving is altijd leidend. Deze handleiding geeft enkel een vereenvoudigde uitleg van de belangrijkste onderdelen van deze regeling. Check voor een completer overzicht met alle voorwaarden de regelingstekst.*

Voor wie geldt de subsidieregeling?

De subsidieregeling geldt voor (bedrijfsmatige of hobbymatige) dierhouders van de volgende diersoorten:

- schapen
- geiten
- runderen
- paarden en pony's
- varkens
- lama's en alpaca's

Let op: *Je kunt pas na het nemen van de preventieve maatregelen subsidie aanvragen. Subsidie kan ook met terugwerkende kracht worden aangevraagd.*

Waar geldt de subsidieregeling?

Je kunt alleen subsidie aanvragen als je de maatregelen hebt doorgevoerd in de daarvoor aangewezen subsidiegebieden in Noord-Brabant (zie kaart hieronder).

Deze subsidiegebieden zijn regio's waarbinnen momenteel wolven zijn gevestigd, of waar deze in het verleden een territorium hebben gehad. De risico's op wolvenschade zijn in deze gebieden het hoogst.

De volgende gemeenten zijn subsidiegebieden: Alphen-Chaam, Asten, Baarle-Nassau, Bergen op Zoom, Breda, Cranendonk, Geldrop-Mierlo, Gilze en Rijen, Goirle, Heeze-Leende, Hilvarenbeek, Reusel-De Mierden, Rucphen, Roosendaal, Someren, Valkenswaard, Waalre, Woensdrecht en Zundert.

Provincie Noord-Brabant

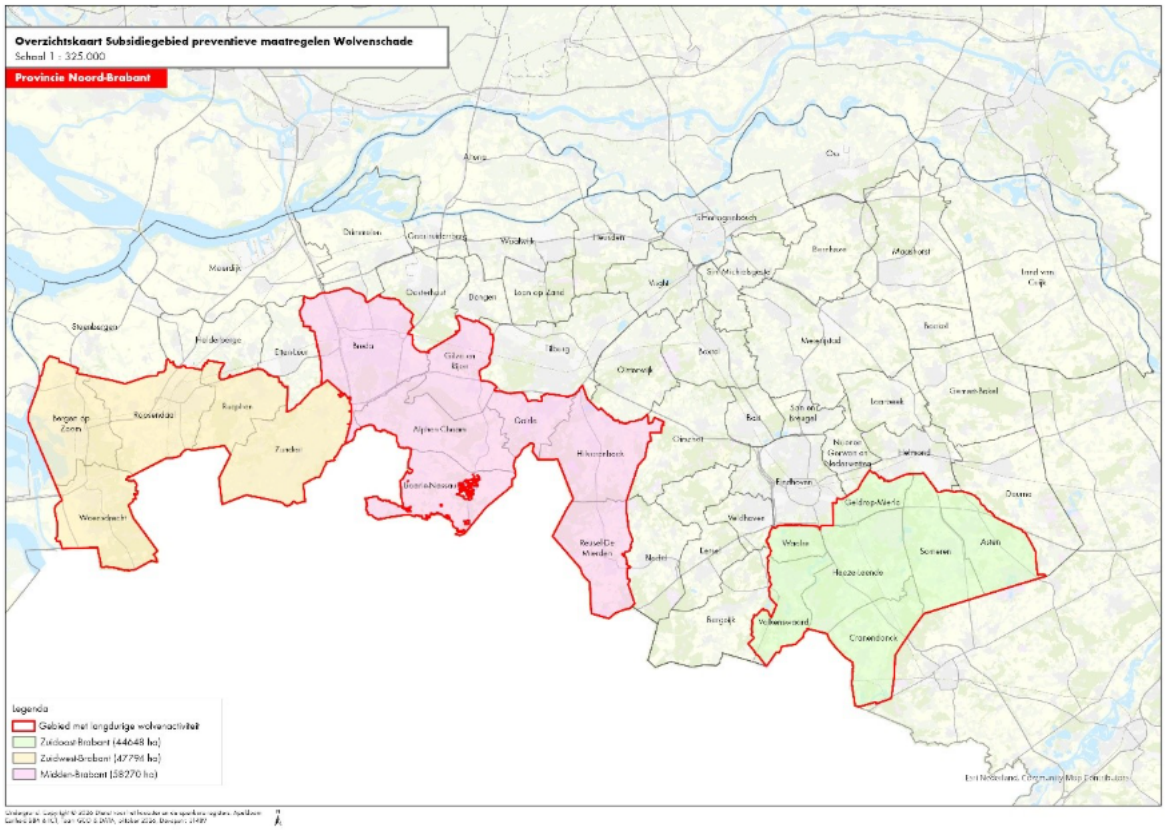

Buiten deze aangewezen subsidiegebieden kun je een subsidie aanvragen als er sprake is van een urgentiesituatie. Dit betekent dat er binnen een week, op verschillende dagen, en in dezelfde of een aangrenzende gemeente, minstens twee afzonderlijke aanvallen op landbouwhuisdieren zijn geweest, vermoedelijk door een wolf.
Benieuwd waar schade door wolven is gemeld? Op de website van BIJ12 vind je een overzicht met de meest recente schademeldingen.

Voor welke maatregelen kun je subsidie ontvangen?

Je kunt subsidie ontvangen voor maatregelen die je uitvoert ter voorkoming van schade aan landbouwhuisdieren door wolven. Om in aanmerking te komen, is het van belang dat je deze maatregelen neemt volgens de richtlijnen uit de Faunaschade Preventiekit van BIJ12.

Je kunt subsidie krijgen voor een nieuw wolfwerend raster of het aanpassen van een bestaand raster. Daarbij gaat het specifiek om de volgende basismaatregelen:

- vaste wolfwerend gaas- of draadraster
- verplaatsbaar draadraster

- Flexinet
- Schrikdraadbewakingssysteem

Naast deze basismaatregelen kun je mogelijk ook subsidie ontvangen voor aanvullende maatregelen:

- Een draad-opwindsysteem bij een verplaatsbaar draadraster of flexinet. Hierbij geldt dat je een minimum van tenminste gemiddeld 10 paardachtigen of runderen of 100 schapen, geiten, lama's of alpaca's hebt die beschermd moeten worden.
- Een dassentunnel bij een vast gaasraster.

Hoeveel subsidie kan je krijgen?

Je kunt een maximaal subsidiebedrag van €20.000 ontvangen. Bedragen van minder dan €1000 worden niet uitgekeerd. Geef in het aanvraagformulier aan wat je kosten waren en hoeveel subsidie je wilt aanvragen.

Het bedrag dat je ontvangt is afhankelijk van het type raster, het aantal te beschermen dieren en eventueel de lengte van het raster. Onderaan dit document vind je een tabel waarin dit verder wordt uitgewerkt.

Let op: *omdat de subsidieregeling werkt onder de De-minimisverordening voor de landbouwsector kun je als houder van landbouwhuisdieren maximaal €50.000 subsidie ontvangen verspreid over 3 belastingjaren, als de-minimissteun. Voor terreinbeherende organisaties is dit bedrag maximaal €300.000. Als je subsidieaanvraag deze maximale bedragen overschrijdt, wordt deze (deels) geweigerd.*

Hoe vraag je de subsidie aan?

De aanvraagprocedure voor een subsidie is als volgt:

1. Je schaft de maatregel aan of laat deze uitvoeren.
2. Je zorgt ervoor dat de maatregel voldoet aan de eisen van de Faunaschade Preventiekit Wolven.
3. Je verzamelt de benodigde documenten (zie hieronder welke documenten dit zijn)
4. Je dient de subsidieaanvraag in via het subsidieloket op brabant.nl.
5. Wij beoordelen je aanvraag. Als we nog aanvullende vragen hebben, zullen we die stellen.
6. Bij een positieve beoordeling ontvang je het subsidiebedrag direct.

Welke documenten moet je meesturen voor de subsidieaanvraag?

Afhankelijk van je situatie gaat het om de volgende documenten:

- Een projectbeschrijving van je getroffen maatregelen met daarin:
  - Beschrijving van de maatregelen en hoe deze voldoen aan de Faunaschade Preventiekit, module wolven van BIJ12 (FPK).
  - Globale beschrijving van de locatie in geval van verplaatsbare afrasteringen.
  - Beeldmateriaal van de geplaatste maatregelen waaruit blijkt dat deze voldoen aan de FPK.
- Gespecificeerde factuur of facturen van de gerealiseerde maatregelen en bijbehorende betaalbewijzen.
- Een recent bankafschrift van niet ouder dan een maand waarbij de NAW-gegevens zichtbaar zijn.
- Bij vaste afrasteringen een overzichtskaart met de locatie met de locatie van de afrastering met daarbij het aantal vierkante meter raster en een locatie aanduiding als adres, kadastraal nummer of RD-coördinaat. Je bent vrij om zelf de kaartvorm te bepalen, maar als voorbeeld kan gewerkt worden met een schermafbeelding van Google Maps of een kaart van het kadaster.
- Een uitdraai uit het identificatie- en registratiesysteem van dieren met de peildata 1 februari, 1 mei, 1 augustus en 1 november, zodat we je gemiddeld aantal landbouwhuisdieren in dat jaar zien.
- Een ingevulde de-minimisverklaring (die is te vinden in het subsidieloket);
- Voor alpaca's en lama's: een recent afschrift van je registratie op grond van de diergezondheidswetgeving, waaruit blijkt dat aan het vereiste genoemd in artikel 4.8, derde lid, onder b, wordt voldaan.

Uitzondering: subsidie in Natura2000-gebieden

Je kunt via deze subsidieregeling geen subsidie aanvragen voor vaste wolfwerende rasters bij kuddebegrazing in Natura 2000-gebieden. Wel kan je mogelijk gebruikmaken van de Natura 2000-subsidies van de provincie. Dergelijke aanvragen lopen normaal gesproken via de terreinbeherende organisatie. Neem hierover contact op via wolf@brabant.nl.

Voor preventieve maatregelen in natuurgebieden die niet vallen onder Natura2000 kan er wel subsidie worden aangevraagd via deze regeling.

Provincie Noord-Brabant

Hulp nodig?

Twijfel je of de maatregelen die je wilt nemen, of jouw situatie, in aanmerking komt voor subsidie? Of heb je nog andere vragen over de subsidieregeling? Neem dan contact met ons op via wolf@brabant.nl

Je kunt ook meer algemene informatie vinden op onze web-pagina Informatie over de wolf voor dierhouders.

Provincie Noord-Brabant

Bijlage I: tabel met mogelijke subsidiebedragen en bijhorende voorwaarden

Overzicht waarvoor je subsidie kunt aanvragen, de subsidiehoogte en de bijkomende voorwaarden per type raster (vast of verplaatsbaar).

Type afrastering	Mogelijke subsidie voor	Subsidiehoogte	Voorwaarden
Vast raster (maximaal €20.000)	Plaatsen nieuw vast gaas- of draadraster.	€570 + €3.40 per meter raster. Hierbij geldt een maximum van €680 per dier voor paardachtigen en runderen en €114 per dier voor andere soorten.	Vaste draad- of gaasraster geplaatst volgens Faunaschade Preventiekit van BIJ12. Subsidiehoogte is gebaseerd op het gemiddeld aantal landbouwhuisdieren dat wordt ingezet op het terrein waarop de maatregelen worden of zijn uitgevoerd (Art. 4.10, lid 2, onder e). Dit bedrag is inclusief schrikdraadapparaat.
	Aanpassen bestaand raster.	In totaal maximaal € 20.000 en bestaat uit 50% van de subsidiebedragen voor het plaasten vaste afrasteringen.	Vaste draad- of gaasraster geplaatst volgens Faunaschade Preventiekit van BIJ12.
	Schrikdraad bewakings-systeem of fence afrasterings-alarm.	Maximaal €300.	Maximaal één alarmsysteem per afrastering.
	Dassentunnel.	Maximaal €300 per dassentunnel.	Enkel toepasbaar bij vaste gaasrasters. Eén tunnel per 250 meter met een maximum van 3 tunnels per aanvraag.

Provincie Noord-Brabant

Verplaatsbaar raster (maximaal €20.000)	Plaatsten verplaatsbaar draadraster of flexnet.	€34 per dier.	Verplaatsbare draadrasters of flexnetten geplaatst volgens Faunaschade Preventiekit van BIJ12. Subsidiehoogte is gebaseerd op het gemiddeld aantal landbouwhuisdieren zoals opgenomen in Artikel 4.10, lid 2, onder e. Dit bedrag is inclusief schrikdraadapparaat.
	Aanpassen bestaand raster.	In totaal maximaal € 20.000 en bestaat uit 50% van de subsidiebedragen voor het plaasten verplaatsbare afrasteringen.	Verplaatsbare draadrasters of flexnetten geplaatst volgens Faunaschade Preventiekit van BIJ12.
	Schrikdraad bewakings-systeem of fence afrasterings-alarm.	Maximaal 300.	Maximaal één alarmsysteem per afrastering.
	Draad-opwindsysteem.	Maximaal €4500.	Maximaal één draad-opwindsysteem per verplaatsbaar raster. Minimaal aantal landbouwhuisdieren bedraagt 10 paard-achtigen of runderen of 100 schapen, geiten, lama's of alpaca's.