Gestrand in Brabant

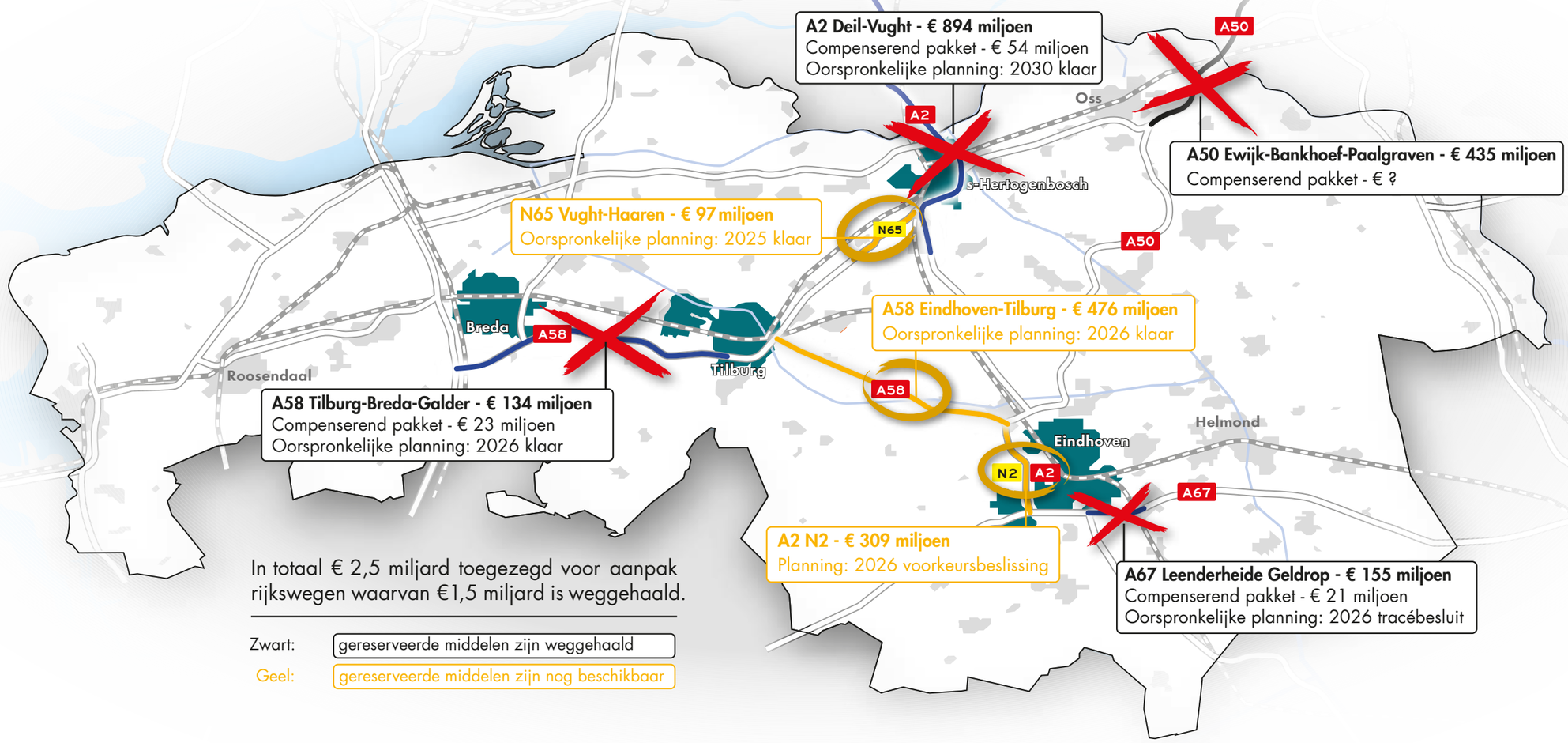

In totaal € 2,5 miljard toegezegd voor aanpak rijkswegen waarvan €1,5 miljard is weggehaald.

Zwart: gereserveerde middelen zijn weggehaald

Geel: gereserveerde middelen zijn nog beschikbaar