NR	MAATREGEL	SOORT
1	Boomvrije zone rondom de vennen, met name aan de noordzijde. Oevers weer glooiend maken.	Heikikker; Levendbarende hagedis; Ven flora met name Drijvende waterweegbree, Vinpootsalamander
2	Heideverbinding: door het dunnen van bossen en het omvormen van bos in heide kan de isolatie van verschillende deelpopulaties worden verminderd.	Heikikker; Levendbarende hagedis, tal van ongewervelden
3	Natte broekbossen ontwikkelen rondom de Heiloop op de Kerkeindsche heide	Heikikker
4	Heide vergroten door kleinschalig plaggen en opslag verwijderen	Heikikker; Levendbarende hagedis
5	Kappen bos gefaseerd ten beheeve van ontwikkeling van droge heide op stuifzand en ttv ontwikkeling van natte heide rond vennen	Blauwvleugel sprinkhaan
6	Herstel zandige koppen en kleine open plekken maken	Blauwvleugel sprinkhaan
7	Kleinschalig beheer: plaggen, chopperen, maaien en branden. Let op: bronpopulatie Gentiaanblauwtje en Heideblauwtje	Gentiaanblauwtje; Heideblauwtje; Bont dikkopje
8	Akkers en graslanden bij Roond Balsvoort met bloemen/nectarvoorzening door natuurlijk beheer	Bont dikkopje; Heidekartelblad
9	Houtwallen (met kamperfoelie) en braamstruweel (ook door uitrasteren) (Balsvoort, Winkelseven)	Kleine ijsvogelvlinder, Grauwe klauwier, Boomkikker (op termijn)
10	Herstel nat systeem met Boswig en Grauw wilg (in dal van de Beerze ten zuiden van Balsvoort, Logtse velden), vernatting van ooibos, boswilgkartering, boswilg faciliteren op hogere delen beekdalflank, dichtgroeiende voormalige hooilanden meer open maken, open verbinding tussen heide en beekdal.	Kleine ijsvogelvlinder, Grote weerschijnvlinder
11	Bosje ten oosten Logtse velden in verbinding brengen met Logtse velden, bosje open maken en ontwikkeling kleine open heide in bos	Klokjesgentiaan, Beenbreek, Bont dikkopje
12	Heiloop peilgestuurd op systeem, hydrologisch model ontwikkelen door Waterschap, ontwikkeling kwelgevoede moerasjes	Grote modderkuiper
13	Verbinding maken tussen Banisveld en Mortelen voor bosvlinders door aanleg van brede mantel en zoomvegetaties langs opgaande bomen op een vochtige standplaats met begroeiing van Boswilg	Grote weerschijnvlinder; Kleine weerschijnvlinder
14	In en rondom Banisveld geleidende landschapselementen van behoorlijke omvang ontwikkelen	Grote weerschijnvlinder; Kleine ijsvogelvlinder, kamsalamander
15	Mantel- en zoomvegetatie ontwikkelen langs graslandjes in Smallbroeken. Behoud boswilg en Kamperfoelie	Kleine ijsvogelvlinder, Bont dikkopje
16	Verherstel Groot Huisven: Uitbaggeren, verwijderen bos tot 30 m uit hoogwaterlijn; plaggen voormalige bosbodem; evt. catchmentliming	Drijvende waterweegbree
17	Aanbrengen kleine landschapselementen (bosjes (met Kamperfoelie), hagen, ruige overhoeken, struwelen en poelen) in Balsvoort, Logtse veld, randzone Banisveld,	Kamsalamander, Grauwe klauwier, Boomkikker (op termijn)
18	Hydrologische maatregelen en maatregelen bosomvorming Landgoed Rozep	
19	Kappen en dunnen bos voor herstel zandige koppen Pierenberg	
20	Verherstel Klokkentorenven Landgoed Rozep, Let op: zeldzame Speerwaterjuffer!	Speerwaterjuffer
21	Oeverzones bij vennen open maken door kappen bos en herstel stuifdun of zandkoppen. Dit biedt gradiˆ ntherstel van oeverzone naar hogere gronden.	Levend barendehagedis. tal van ongewervelden
22	Uitbaggeren vennen Rietven, (Achterste) Kolkven, Middelste ven.	
23	Aanvoeren zwak gebufferd water vanuit de Rozep.	
24	Brede zonnige bospaden en open zonnige boscorridors in bossen op rijkere plaatsen en open zonnige venoevers	Beekdikkopje; Eikenpage; Levendbarende hagedis, Bont dikkopje
25	Ontwikkelen beekbegeleidend bos bij Rozep	
26	Patroonmatig beheer De Logt	Kamsalamander
27	Bosrandontwikkeling bij zonbeschenen bosranden	Kleine ijsvogelvlinder; Grote weerschijnvlinder
28	Bos dunnen en eikenbosje vrijstellen, landduinen onwikkelen.	
29	Buffer aankopen en ontwikkelen als vlinderreservaat Valkeniershseuvel Landgoed Rozep	
30	Ontwikkeling van erfbeplanting, bloemweiden, en van biologische landbouw met beheer van randen en overhoekjes, tussen Landgoed de Baest en Dal van de Beerze en Dal van de Rosep. Meer Es toepassen in beekdal.	
36	Omvorming bos, ontwikkeling bosrand Kerkeindsche heide	
37	Ontwikkeling bosdreven met brede bermen (ca 30 m breed) m.n. in noord west, zuid oost richting, ontwikkeling bosranden conform beschermingsplan Gladde slang	Gladde slang; Levendbarende hagedis; Veldkrekel; Nachtzwaluw; Bont dikkopje
39	Kappen bos in kwelzone in overgang tussen heide en beekdal, bekalken, uitleggen van zaden van b.v. Beenbreek. Begrazingsbeheer afstemmen op fauna	Beenbreek; Heikikker
40	Hoolandontwikkeling door cyclisch gefaseerd maaibeheer	Blauwvleugel sprinkhaan
41	Aanplant Braamwallen en Meidoornhagen	Grauwe klauwier
42	ontwikkeling 100 ha beekdalgrasland met 20 ha blauwgrasland t.b.v. schraalgraslandfauna	Aardbeivlinder, Zilveren maan

Maatregelen niet op kaart

31	Ontwikkeling open bosrand, openheid bij poelen en meanders	Div. vlinders en libellen
32	Bosrandontwikkeling bij zonbeschenen bosranden	Hazelworm
33	Bosrandbeheer, schraallandbeheer	
34	Naaldbos omvormen naar loofbos. 1 Beheerplan landgoed Baest	
35	Oude eiken handhaven, geen oude bomen zagen	
38	Laanbomen en andere begroeiing tussen gebieden b.v. tussen Landgoed De Baest en Stille Wille	Vleermuizen
-	Ontwikkelen grote braamstruwelen (ook door uitrasteren bosranden) en ruigte	Kamsalamander
-	Begrazingsbeheer aanpassen	
-	Ingrepen in detailontwatering, door be hvloeden van grondwaterstand de kwel bevorderen	
-	Recreatieve routes rond vennen zoneren zodat oeverzones niet per definitie als recreatief pad gebruikt worden.	Speerwaterjuffer
-	Heideterrein beheer: niet integraal maar maatregelen aanpassen aan soorten tot b.v. uitrasteren, b.v. seizoenraster om kern, grasstruik sturen gedifferentieerde begrazing, combinatie van grazers heeft effect op microstructuur vegetatie	Klokjes gentiaan; Levendbarende hagedis, Heidekartelblad
-	Vijvrij maken/houden van de vennen	Vinpootsalamander
-	Kleinschalig plaggen venoevers	Levendbarende hagedis
-	Aanleg van kapvlaktes in bos	Vinpootsalamander; Nachtzwaluw, heikikker, Levendbarende hagedis
-	Naaldbos omvormen naar loofbos	

Dienst Landelijk Gebied werkt vandaag aan het landschap van morgen

Bronnen:
Copyright : 2011, Dienst voor het Kadaster en de openbare registers, Apeldoorn
Copyright Dienst Landelijk Gebied 2012. Aan deze kaart kunnen geen rechten worden ontleend.

0 1,2 km
A0 - schaal 1: 17.500

Dienst Landelijk Gebied
Ministerie van Economische Zaken, Landbouw en Innovatie

Leefgebiedenbeleid Groene Woud

Uitwerking maatregelen deelgebied Kampina

Aard en locatie van de maatregelen zijn indicatief en worden in later stadium verder uit gewerkt.

24 september 2012
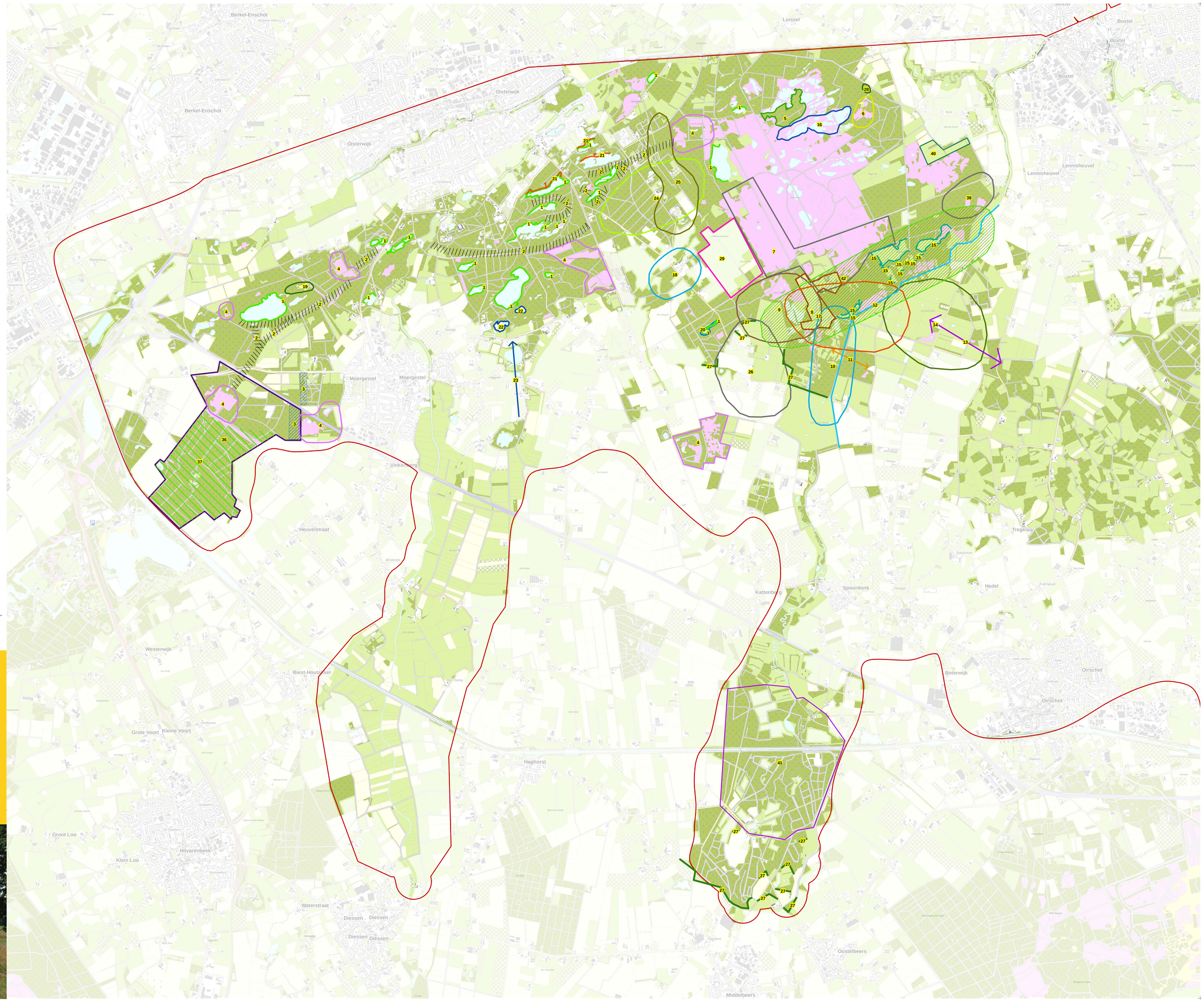
2012022BVE001