

# WEGWIJZER VOOR VEEHOUDERS

Veel veehouders in Brabant staan de komende jaren voor een belangrijke keuze:

**Ga ik door met mijn bedrijf en investeer ik in duurzame stalsystemen?**

**Ga ik omschakelen naar andere bedrijfsactiviteiten? Of stop ik met mijn bedrijf?**

Welke keuze voor u de beste is, hangt af van uw persoonlijke situatie en wensen. Heeft u hierbij ondersteuning nodig? Er zijn verschillende mogelijkheden voor ondersteuning en advies. Dit document brengt – per diercategorie – in beeld welke regelgeving en mogelijkheden bij de verschillende opties van toepassing zijn.

Dat maakt kiezen niet makkelijker, maar waarschijnlijk wel overzichtelijker. De meest recente versie van deze wegwijzer is altijd te vinden op [www.brabant.nl/wegwijzerveehouders](http://www.brabant.nl/wegwijzerveehouders). Heeft u vragen of opmerkingen over dit document? Stuur dan een mail naar: [transitieveehouderij@brabant.nl](mailto:transitieveehouderij@brabant.nl).

**Kies uw diercategorie en klik op doorgaan, omschakelen of stoppen om uw opties te zien.**

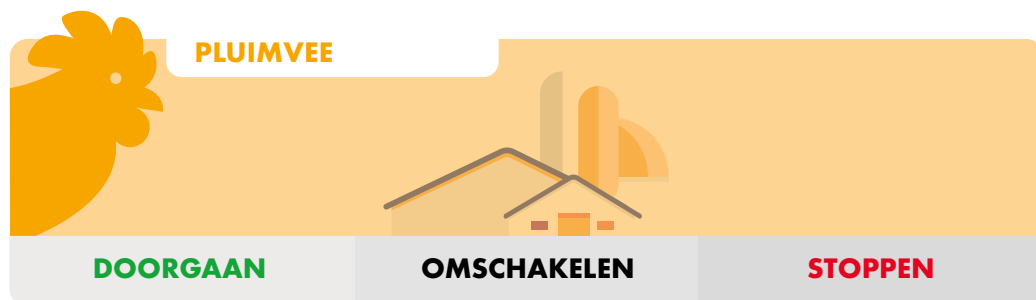



# VARKENS

**Alle bedrijven moeten sinds 1 januari 2020 voldoen aan het Besluit emissiearme huisvesting veehouderij. Bedrijven die hier niet aan voldoen, mogen geen dieren meer houden. Hier wordt specifiek op gehandhaafd.**

Klik hieronder op de bedrijfssituatie die voor uw bedrijf van toepassing is.

## BEDRIJFSSITUATIE ▼



1



Uw stalsysteem is jonger dan 15 jaar (om precies te zijn: de eerste milieuvergunning/melding voor uw stalsysteem is minder dan 15 jaar onherroepelijk) en de inrichting voldoet aan het Besluit Emissiearme Huisvesting.

2A



Uw stalsysteem is ouder dan 15 jaar (om precies te zijn: de eerste milieuvergunning/melding is langer dan 15 jaar onherroepelijk) en het stalsysteem voldoet niet aan bijlage 2 van de Interim Omgevingsverordening.

U kiest ervoor om een reeds erkend stalsysteem uit de Regeling Ammoniak en Veehouderij te gebruiken.

2B



Uw stalsysteem is ouder dan 15 jaar (om precies te zijn: de eerste milieuvergunning/melding is langer dan 15 jaar onherroepelijk) en het stalsysteem voldoet niet aan bijlage 2 van de Interim Omgevingsverordening.

U kiest voor een innovatief stalsysteem dat nog in ontwikkeling is.

3



U voldeed op 6 juli 2017 op bedrijfsniveau aan de toen geldende eisen van bijlage 2 van de Interim Omgevingsverordening.





# VARKENS



1

## Traject voor stalaanpassing

Uw stalsysteem is jonger dan 15 jaar (om precies te zijn: de eerste milieuvergunning/melding voor uw stalsysteem is minder dan 15 jaar onherroepelijk) en de inrichting voldoet aan het Besluit Emissiearme Huisvesting.

### NA 15 JAAR

U moet uw stalsysteem aanpassen als er 15 jaar zijn verstreken sinds het eerste toestemmingsbesluit onherroepelijk is.

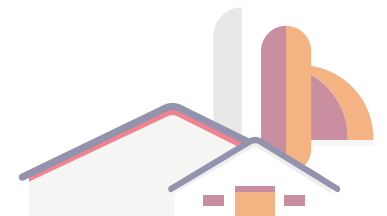



# VARKENS

2A

## Traject voor stalaanpassing

Uw stalsysteem is ouder dan 15 jaar (om precies te zijn: de eerste milieuvergunning/melding is langer dan 15 jaar onherroepelijk) en het stalsysteem voldoet niet aan bijlage 2 van de Interim Omgevingsverordening. U kiest ervoor om een reeds erkend stalsysteem uit de Regeling Ammoniak en Veehouderij te gebruiken.

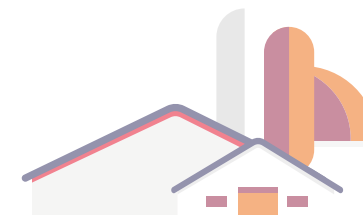
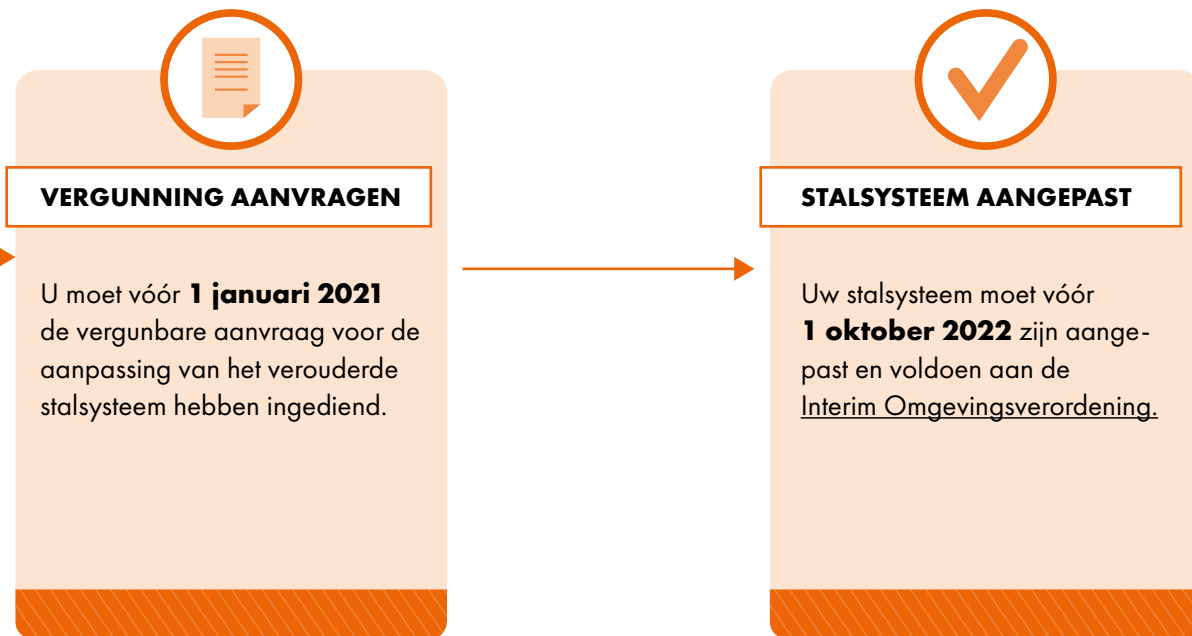



# VARKENS

2B

## Traject voor stalaanpassing



Uw stalsysteem is ouder dan 15 jaar (om precies te zijn: de eerste milieuvergunning/melding is langer dan 15 jaar onherroepelijk) en het stalsysteem voldoet niet aan bijlage 2 van de Interim Omgevingsverordening. U kiest voor een innovatief stalsysteem dat nog in ontwikkeling is. Er is een kans dat uw innovatief systeem voor subsidie in aanmerking komt.



### STALSYSTEEM KIEZEN

U doet vóór **1 januari 2021** een bindende mededeling welk innovatief stalsysteem u gaat gebruiken.

**Doe hier uw mededeling**

Het formulier hiervoor is binnenkort beschikbaar. Blijf op de hoogte via de **WhatsApp updateservice**.



### STALSYSTEEM AANGEPAST

Uw stalsysteem moet vóór **1 oktober 2022** aangepast zijn en voldoen aan de Interim Omgevingsverordening. Houdt u daarbij rekening met voldoende tijd voor de vergunning-procedure en realisatietermijn!

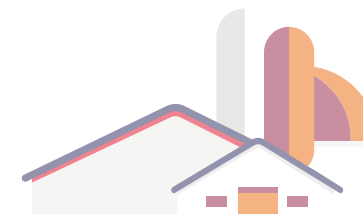



# VARKENS



3

## Traject voor stalaanpassing

U voldeed op 6 juli 2017 op bedrijfsniveau aan de toen geldende eisen van bijlage 2 van de Interim Omgevingsverordening.



### VERZOEK INDIENEN

U dient bij Gedeputeerde Staten een verzoek in voor toepassing van de hardheidsclausule, waarbij u aangeeft hoe u alsnog ieder afzonderlijk stalsysteem aanpast aan bijlage 2.

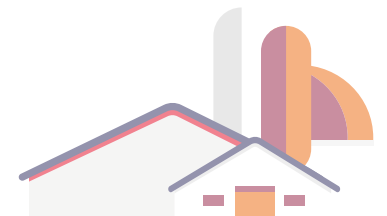



# PLUIMVEE

**Alle bedrijven moeten sinds 1 januari 2020 voldoen aan het Besluit emissiearme huisvesting veehouderij. Bedrijven die hier niet aan voldoen, mogen geen dieren meer houden. Hier wordt specifiek op gehandhaafd.**

Klik hieronder op de bedrijfssituatie die voor uw bedrijf van toepassing is.

## BEDRIJFSSITUATIE ▼



1



Uw stalsysteem is jonger dan 15 jaar (om precies te zijn: de eerste milieuvergunning/melding voor uw stalsysteem is minder dan 15 jaar onherroepelijk) en de inrichting voldoet aan het Besluit Emissiearme Huisvesting.

2A



Uw stalsysteem is ouder dan 15 jaar (om precies te zijn: de eerste milieuvergunning/melding is langer dan 15 jaar onherroepelijk) en het stalsysteem voldoet niet aan bijlage 2 van de Interim Omgevingsverordening.

U kiest ervoor om een reeds erkend stalsysteem uit de Regeling Ammoniak en Veehouderij te gebruiken.

2B



Uw stalsysteem is ouder dan 15 jaar (om precies te zijn: de eerste milieuvergunning/melding is langer dan 15 jaar onherroepelijk) en het stalsysteem voldoet niet aan bijlage 2 van de Interim Omgevingsverordening.

U kiest voor een innovatief stalsysteem dat nog in ontwikkeling is.





# PLUIMVEE



1

## Traject voor stalaanpassing

Uw stalsysteem is jonger dan 15 jaar (om precies te zijn: de eerste milieuvergunning/melding voor uw stalsysteem is minder dan 15 jaar onherroepelijk) en de inrichting voldoet aan het Besluit Emissiearme Huisvesting.

### NA 15 JAAR

U moet uw stalsysteem aanpassen als er 15 jaar zijn verstreken sinds het eerste toestemmingsbesluit onherroepelijk is.







# PLUIMVEE

2A

## Traject voor stalaanpassing

Uw stalsysteem is ouder dan 15 jaar (om precies te zijn: de eerste milieuvergunning/melding is langer dan 15 jaar onherroepelijk) en het stalsysteem voldoet niet aan bijlage 2 van de Interim Omgevingsverordening. U kiest ervoor om een reeds erkend stalsysteem uit de Regeling Ammoniak en Veehouderij te gebruiken.

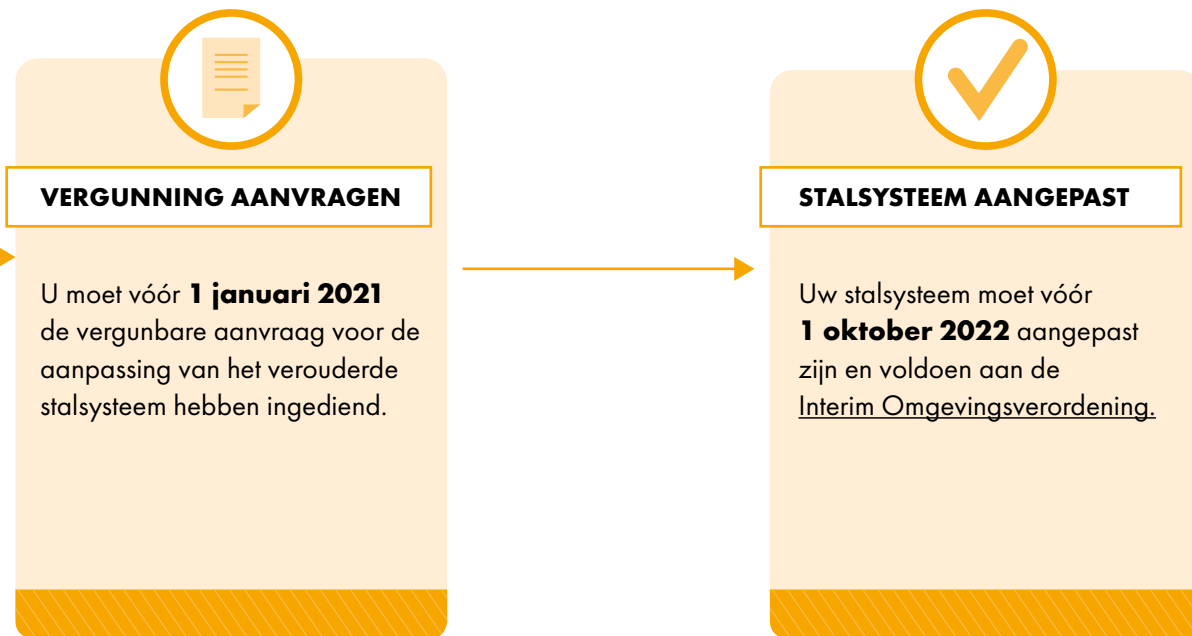



# PLUIMVEE

2B

## Traject voor stalaanpassing



Uw stalsysteem is ouder dan 15 jaar (om precies te zijn: de eerste milieuvergunning/melding is langer dan 15 jaar onherroepelijk) en het stalsysteem voldoet niet aan bijlage 2 van de Interim Omgevingsverordening. U kiest voor een innovatief stalsysteem dat nog in ontwikkeling is. Er is een kans dat uw innovatief systeem voor subsidie in aanmerking komt.





# GEITEN

Klik hieronder op de bedrijfssituatie die voor uw bedrijf van toepassing is.

## BEDRIJFSSITUATIE ▼



Heeft u **minder dan 500** geiten (totaal aantal geiten uit categorie C1+C2+C3)? Dan hoeft u vanuit de Interim Omgevingsverordening uw stalsysteem niet aan te passen.

Heeft u **500 of meer** geiten (C1+C2+C3)? Bepaal dan hiernaast uw bedrijfssituatie.

Houdt u geiten op biologische wijze (dit blijkt uit een aanmelding of certificaat van Skal)? Dan hoeft u uw stalsysteem niet aan te passen.

1



Uw stalsysteem is jonger dan 15 jaar (om precies te zijn: de eerste milieuvergunning/melding voor uw stalsysteem is minder dan 15 jaar onherroepelijk). U moet uw stalsysteem aanpassen als er 15 jaar zijn verstreken sinds het eerste toestemmingsbesluit onherroepelijk is.



2A



Uw stalsysteem is ouder dan 15 jaar (om precies te zijn: de eerste milieuvergunning/melding is langer dan 15 jaar onherroepelijk) en het stalsysteem voldoet niet aan bijlage 2 van de Interim Omgevingsverordening.

U kiest ervoor om een reeds erkend stalsysteem uit de Regeling Ammoniak en Veehouderij te gebruiken.



2B



Uw stalsysteem is ouder dan 15 jaar (om precies te zijn: de eerste milieuvergunning/melding is langer dan 15 jaar onherroepelijk) en het stalsysteem voldoet niet aan bijlage 2 van de Interim Omgevingsverordening.

U kiest voor een innovatief stalsysteem dat nog in ontwikkeling is.





# GEITEN



1

## Traject voor stalaanpassing

Uw stalsysteem is jonger dan 15 jaar (om precies te zijn: de eerste milieuvergunning/melding voor uw stalsysteem is minder dan 15 jaar onherroepelijk).

### NA 15 JAAR

U moet uw stalsysteem aanpassen als er 15 jaar zijn verstreken sinds het eerste toestemmingsbesluit onherroepelijk is.





# GEITEN

2A

## Traject voor stalaanpassing



Uw stalsysteem is ouder dan 15 jaar (om precies te zijn: de eerste milieuvergunning/melding is langer dan 15 jaar onherroepelijk) en het stalsysteem voldoet niet aan bijlage 2 van de Interim Omgevingsverordening. U kiest ervoor om een reeds erkend stalsysteem uit de Regeling Ammoniak en Veehouderij te gebruiken.

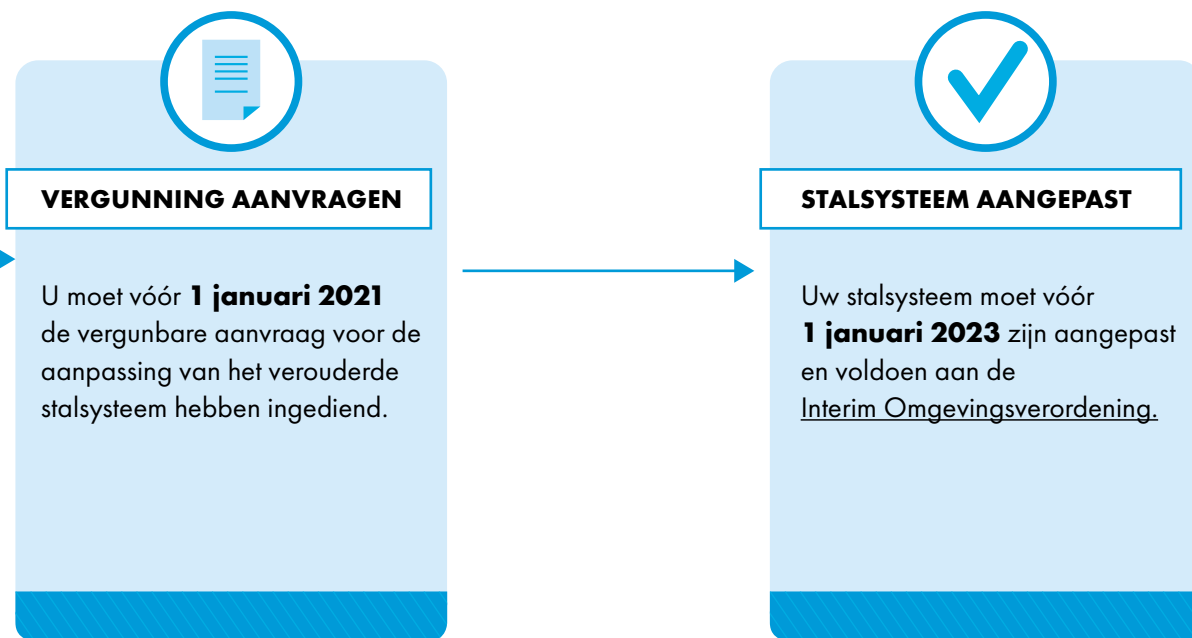



# GEITEN

2B

## Traject voor stalaanpassing



Uw stalsysteem is ouder dan 15 jaar (om precies te zijn: de eerste milieuvergunning/melding is langer dan 15 jaar onherroepelijk) en het stalsysteem voldoet niet aan bijlage 2 van de Interim Omgevingsverordening. U kiest voor een innovatief stalsysteem dat nog in ontwikkeling is. Er is een kans dat uw innovatief systeem voor subsidie in aanmerking komt.

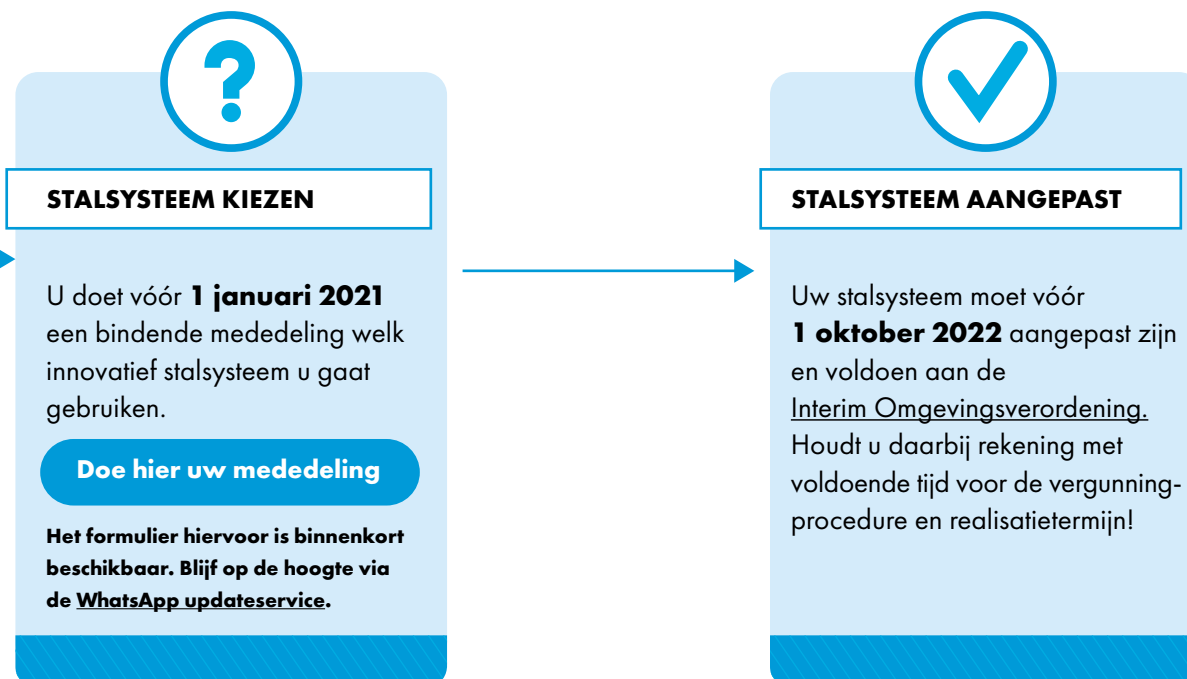



# RUNDEREN

Klik hieronder op één van de rundersoorten die voor uw bedrijf van toepassing is.





**MELKVEE (A1)**



**JONGVEE (A3)**



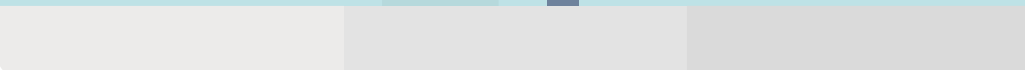

**VLEESKALVEREN (A4)**



**ZOOGKOEIEN (A2)**

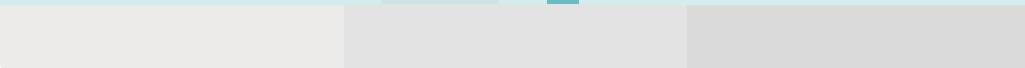

**VLEES-(A6)/FOKSTIEREN (A7)**





# MELKVEE

Klik hieronder op de bedrijfssituatie die voor uw bedrijf van toepassing is.

## BEDRIJFSSITUATIE ▼



1



Uw stalsysteem is jonger dan 20 jaar (om precies te zijn: de eerste milieuvergunning/melding voor uw stalsysteem is minder dan 20 jaar onherroepelijk) en de inrichting voldoet aan het Besluit Emissiearme Huisvesting.



2



U hebt een strooiselstal, en beschikt over voldoende grond voor een veebezetting van maximaal 2 GVE per hectare grond en hanteert een natuurinclusieve bedrijfsvoering.

Uw stalsysteem voldoet nog niet aan bijlage 2 van de Interim Omgevingsverordening.



3A



Uw stalsysteem is ouder dan 20 jaar (om precies te zijn: de eerste milieuvergunning/melding is langer dan 20 jaar onherroepelijk) en het stalsysteem voldoet niet aan bijlage 2 van de Interim Omgevingsverordening.

U kiest ervoor om een reeds erkend stalsysteem uit de Regeling Ammoniak en Veehouderij te gebruiken.



3B



Uw stalsysteem is ouder dan 20 jaar (om precies te zijn: de eerste milieuvergunning/melding is langer dan 20 jaar onherroepelijk) en het stalsysteem voldoet niet aan bijlage 2 van de Interim Omgevingsverordening.

U kiest voor een innovatief stalsysteem dat nog in ontwikkeling is.







# MELKVEE



1

## Traject voor stalaanpassing

Uw stalsysteem is jonger dan 20 jaar (om precies te zijn: de eerste milieuvergunning/melding voor uw stalsysteem is minder dan 20 jaar onherroepelijk) en de inrichting voldoet aan het Besluit Emissiearme Huisvesting.

### NA 20 JAAR

U moet uw stalsysteem aanpassen als er 20 jaar zijn verstreken sinds het eerste toestemmingsbesluit onherroepelijk is.





# MELKVEE

2

## Traject voor stalaanpassing

U hebt een strooiselstal en beschikt over voldoende grond voor een veebezetting van maximaal 2 GVE per hectare grond en hanteert een natuurinclusieve bedrijfsvoering. Uw stalsysteem voldoet nog niet aan bijlage 2 van de Interim Omgevingsverordening.



### VERGUNNING AANVRAGEN

U moet vóór **1 januari 2022** de vergunbare aanvraag voor de aanpassing van het verouderde stalsysteem hebben ingediend.



### STALSYSTEEM Aangepast

Uw stalsysteem moet vóór **1 januari 2024** zijn aangepast en voldoen aan de Interim Omgevingsverordening.





# MELKVEE

3A

## Traject voor stalaanpassing

Uw stalsysteem is ouder dan 20 jaar (om precies te zijn: de eerste milieuvergunning/melding is langer dan 20 jaar onherroepelijk) en het stalsysteem voldoet niet aan bijlage 2 van de Interim Omgevingsverordening. U kiest ervoor om een reeds erkend stalsysteem uit de Regeling Ammoniak en Veehouderij te gebruiken.

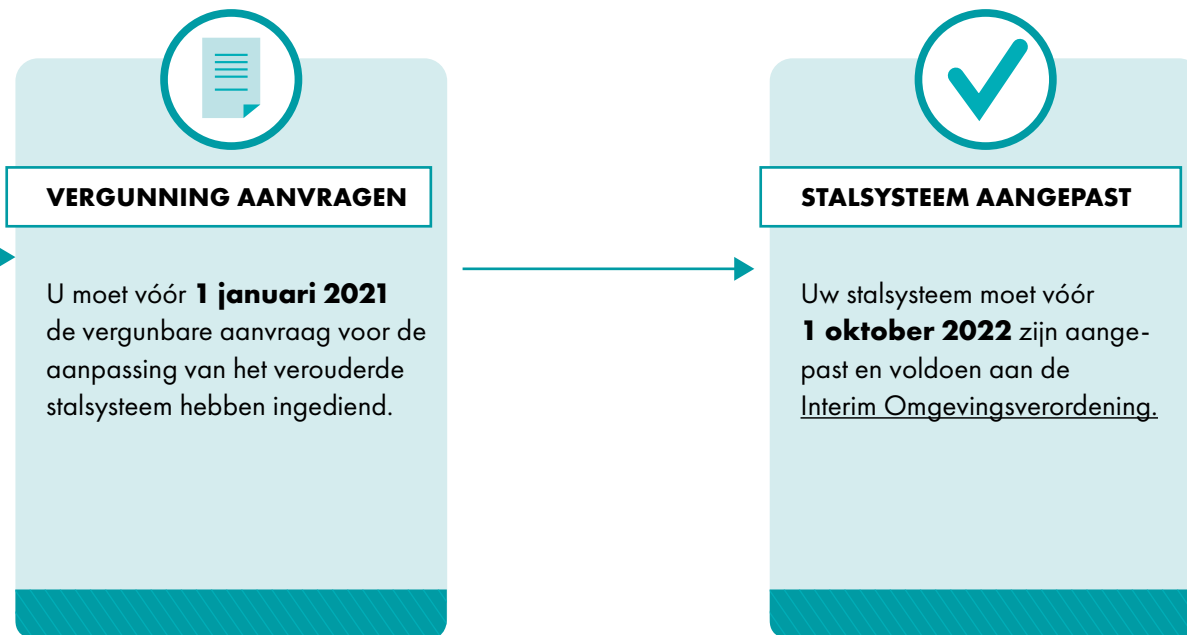



# MELKVEE

3B

## Traject voor stalaanpassing



Uw stalsysteem is ouder dan 20 jaar (om precies te zijn: de eerste milieuvergunning/melding is langer dan 20 jaar onherroepelijk) en het stalsysteem voldoet niet aan bijlage 2 van de Interim Omgevingsverordening. U kiest voor een innovatief stalsysteem dat nog in ontwikkeling is. Er is een kans dat uw innovatief systeem voor subsidie in aanmerking komt.

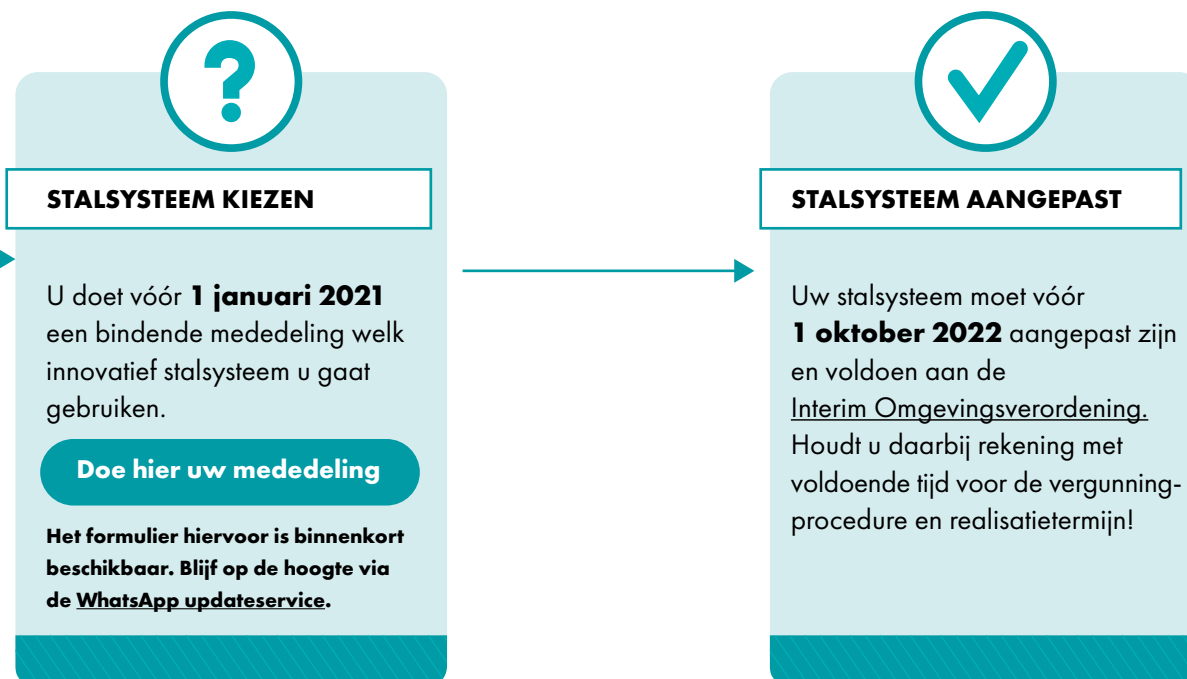



# VLEESKALVEREN

Klik hieronder op de bedrijfssituatie die voor uw bedrijf van toepassing is.

## BEDRIJFSSITUATIE ▼



Houdt u kalveren op biologische wijze (dit blijkt uit een aanmelding of certificaat van Skal)? Dan hoeft u niets te doen.

1



Uw stalsysteem is jonger dan 20 jaar (om precies te zijn: de eerste milieuvergunning/melding voor uw stalsysteem is minder dan 20 jaar onherroepelijk) en de inrichting voldoet aan het Besluit Emissiearme Huisvesting.



2A



Uw stalsysteem is ouder dan 20 jaar (om precies te zijn: de eerste milieuvergunning/melding is langer dan 20 jaar onherroepelijk) en het stalsysteem voldoet niet aan bijlage 2 van de Interim Omgevingsverordening.

U kiest ervoor om een reeds erkend stalsysteem uit de Regeling Ammoniak en Veehouderij te gebruiken.



2B



Uw stalsysteem is ouder dan 20 jaar (om precies te zijn: de eerste milieuvergunning/melding is langer dan 20 jaar onherroepelijk) en het stalsysteem voldoet niet aan bijlage 2 van de Interim Omgevingsverordening.

U kiest voor een innovatief stalsysteem dat nog in ontwikkeling is.





# VLEESKALVEREN



1

## Traject voor stalaanpassing

Uw stalsysteem is jonger dan 20 jaar (om precies te zijn: de eerste milieuvergunning/melding voor uw stalsysteem is minder dan 20 jaar onherroepelijk) en de inrichting voldoet aan het Besluit Emissiearme Huisvesting.

### NA 20 JAAR

U moet uw stalsysteem aanpassen als er 20 jaar zijn verstreken sinds het eerste toestemmingsbesluit onherroepelijk is.





# VLEESKALVEREN

2A

## Traject voor stalaanpassing

Uw stalsysteem is ouder dan 20 jaar (om precies te zijn: de eerste milieuvergunning/melding is langer dan 20 jaar onherroepelijk) en het stalsysteem voldoet niet aan bijlage 2 van de Interim Omgevingsverordening. U kiest ervoor om een reeds erkend stalsysteem uit de Regeling Ammoniak en Veehouderij te gebruiken.

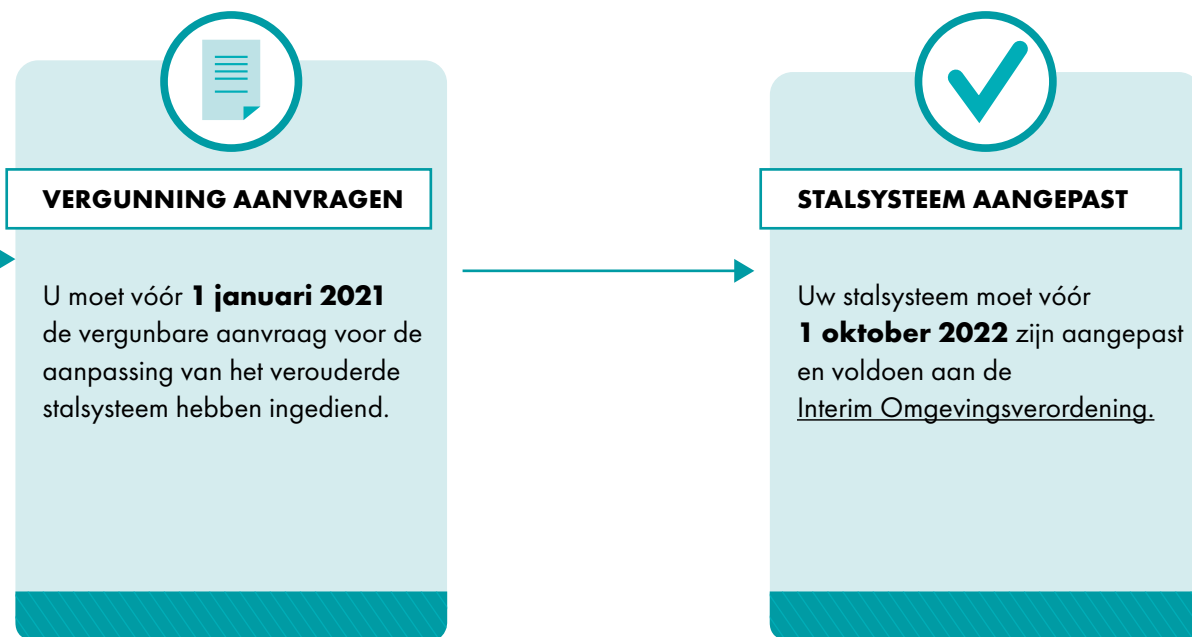



# VLEESKALVEREN

2B

## Traject voor stalaanpassing



Uw stalsysteem is ouder dan 20 jaar (om precies te zijn: de eerste milieuvergunning/melding is langer dan 20 jaar onherroepelijk) en het stalsysteem voldoet niet aan bijlage 2 van de Interim Omgevingsverordening. U kiest voor een innovatief stalsysteem dat nog in ontwikkeling is. Er is een kans dat uw innovatief systeem voor subsidie in aanmerking komt.







# VLEES- EN FOKSTIEREN

Klik hieronder op de bedrijfssituatie die voor uw bedrijf van toepassing is.

## BEDRIJFSSITUATIE ▼



Heeft u **minder dan 100** vlees- en fokstieren (A6+A7)? Dan hoeft u vanuit de Interim Omgevingsverordening niets te doen.

Heeft u **100 of meer** vlees- en fokstieren (A6+A7)? Bepaal dan hiernaast uw bedrijfssituatie.

Houdt u vlees- en fokstieren op biologische wijze, wat blijkt uit een aanmelding of certificaat van Skal? Dan hoeft u niets te doen

**1A**



Uw stalsysteem is jonger dan 20 jaar (om precies te zijn: de eerste milieuvergunning/melding voor uw stalsysteem is minder dan 20 jaar onherroepelijk).



**1B**



Uw stalsysteem is ouder dan 20 jaar (om precies te zijn: de eerste milieuvergunning/melding is langer dan 20 jaar onherroepelijk) en het stalsysteem voldoet niet aan bijlage 2 van de Interim Omgevingsverordening.



**2**



Uw stalsysteem is ouder dan 20 jaar (om precies te zijn: de eerste milieuvergunning/melding is langer dan 20 jaar onherroepelijk) en het stalsysteem voldoet niet aan bijlage 2 van de Interim Omgevingsverordening.

U kiest voor een innovatief stalsysteem dat nog in ontwikkeling is.





# VLEES- EN FOKSTIEREN

1A

## Traject voor stalaanpassing

Uw stalsysteem is jonger dan 20 jaar (om precies te zijn: de eerste milieuvergunning/melding voor uw stalsysteem is minder dan 20 jaar onherroepelijk).

### NA 20 JAAR

U moet uw stalsysteem aanpassen als er 20 jaar zijn verstreken sinds het eerste toestemmingsbesluit onherroepelijk is.





# VLEES- EN FOKSTIEREN

1B

## Traject voor stalaanpassing

Uw stalsysteem is ouder dan 20 jaar (om precies te zijn: de eerste milieuvergunning/melding is langer dan 20 jaar onherroepelijk) en het stalsysteem voldoet niet aan bijlage 2 van de Interim Omgevingsverordening.



### VERGUNNING AANVRAGEN

U moet vóór **1 januari 2021** de vergunbare aanvraag voor de aanpassing van het verouderde stalsysteem hebben ingediend.



### STALSYSTEEM AANGEPAST

Uw stalsysteem moet vóór **1 januari 2023** zijn aangepast en voldoen aan de Interim Omgevingsverordening.





# VLEES- EN FOKSTIEREN

2

## Traject voor stalaanpassing



Uw stalsysteem is ouder dan 20 jaar (om precies te zijn: de eerste milieuvergunning/melding is langer dan 20 jaar onherroepelijk) en het stalsysteem voldoet niet aan bijlage 2 van de Interim Omgevingsverordening. U kiest voor een innovatief stalsysteem dat nog in ontwikkeling is. Er is een kans dat uw innovatief systeem voor subsidie in aanmerking komt.

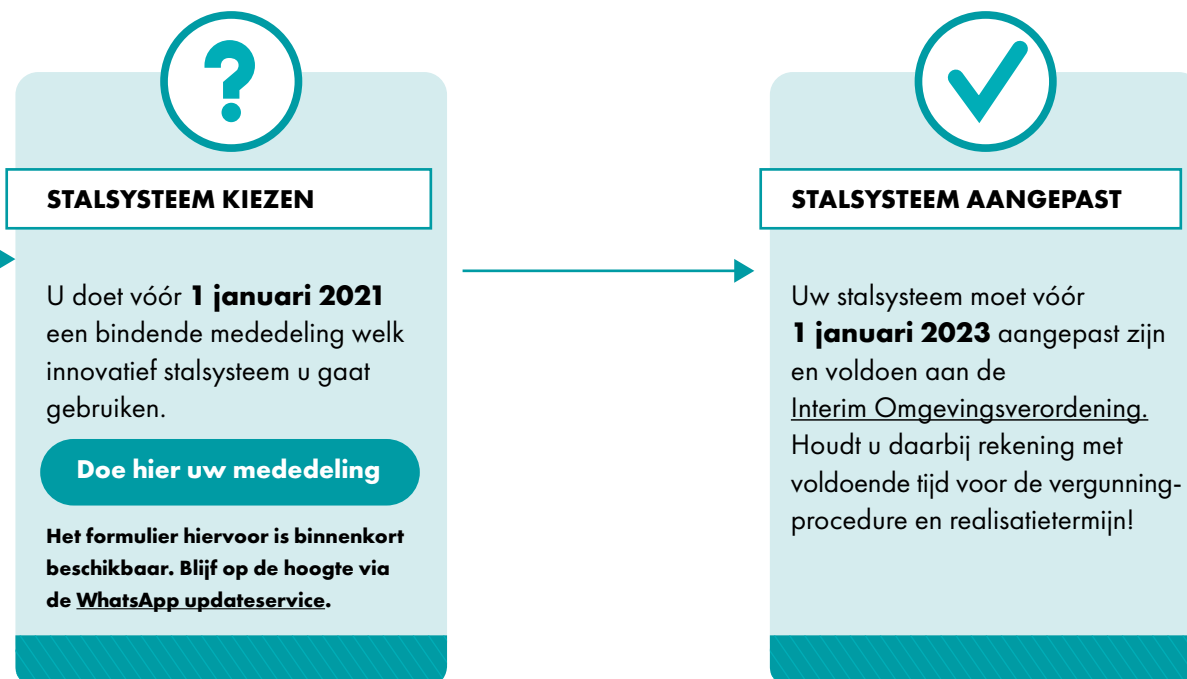



# JONGVEE

Klik hieronder op de bedrijfssituatie die voor uw bedrijf van toepassing is.

## BEDRIJFSSITUATIE ▼



Houdt u jongvee op stro of op biologische wijze (dit blijkt uit een aanmelding of certificaat van Skal)? Dan hoeft u vanuit de Interim Omgevingsverordening niets te doen.

Heeft u jongvee in ligboxen? Bepaal dan hiernaast uw bedrijfssituatie.

1



Uw stalsysteem is jonger dan 20 jaar (om precies te zijn: de eerste milieuvergunning/melding voor uw stalsysteem is minder dan 20 jaar onherroepelijk).



2A



Uw stalsysteem is ouder dan 20 jaar (om precies te zijn: de eerste milieuvergunning/melding is langer dan 20 jaar onherroepelijk) en het stalsysteem voldoet niet aan bijlage 2 van de Interim Omgevingsverordening.

U kiest ervoor om een reeds erkend stalsysteem uit de Regeling Ammoniak en Veehouderij te gebruiken.



2B



Uw stalsysteem is ouder dan 20 jaar (om precies te zijn: de eerste milieuvergunning/melding is langer dan 20 jaar onherroepelijk) en het stalsysteem voldoet niet aan bijlage 2 van de Interim Omgevingsverordening.

U kiest voor een innovatief stalsysteem dat nog in ontwikkeling is.





# JONGVEE



1

## Traject voor stalaanpassing

Uw stalsysteem is jonger dan 20 jaar (om precies te zijn: de eerste milieuvergunning/melding voor uw stalsysteem is minder dan 20 jaar onherroepelijk).

### NA 20 JAAR

U moet uw stalsysteem aanpassen als er 20 jaar zijn verstreken sinds het eerste toestemmingsbesluit onherroepelijk is.





# JONGVEE

2A

## Traject voor stalaanpassing

Uw stalsysteem is ouder dan 20 jaar (om precies te zijn: de eerste milieuvergunning/melding is langer dan 20 jaar onherroepelijk) en het stalsysteem voldoet niet aan bijlage 2 van de Interim Omgevingsverordening. U kiest ervoor om een reeds erkend stalsysteem uit de Regeling Ammoniak en Veehouderij te gebruiken.

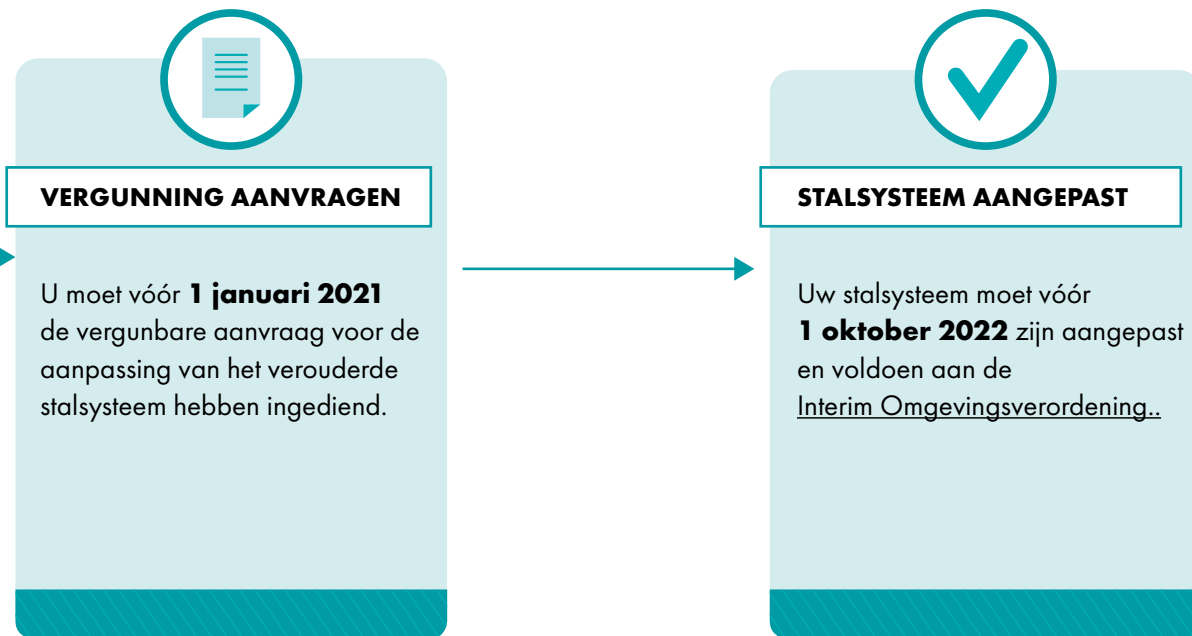



# JONGVEE

2B

## Traject voor stalaanpassing



Uw stalsysteem is ouder dan 20 jaar (om precies te zijn: de eerste milieuvergunning/melding is langer dan 20 jaar onherroepelijk) en het stalsysteem voldoet niet aan bijlage 2 van de Interim Omgevingsverordening. U kiest voor een innovatief stalsysteem dat nog in ontwikkeling is. Er is een kans dat uw innovatief systeem voor subsidie in aanmerking komt.







# ZOOGKOEIEN

Klik hieronder op de bedrijfssituatie die voor uw bedrijf van toepassing is.

## BEDRIJFSSITUATIE ▼



Heeft u **minder** dan 100 zoogkoeien (A2 en inclusief kalveren) in ligboxen? Dan hoeft u vanuit de Interim Omgevingsverordening niets te doen.

Heeft u **100 of meer** zoogkoeien (A2) in ligboxen? Bepaal dan hiernaast uw bedrijfssituatie.

1



Uw stalsysteem is jonger dan 20 jaar (om precies te zijn: de eerste milieuvergunning/melding voor uw stalsysteem is minder dan 20 jaar onherroepelijk) en de inrichting voldoet aan het Besluit Emissiearme Huisvesting.



2A



Uw stalsysteem is ouder dan 20 jaar (om precies te zijn: de eerste milieuvergunning/melding is langer dan 20 jaar onherroepelijk) en het stalsysteem voldoet niet aan bijlage 2 van de Interim Omgevingsverordening.

U kiest ervoor om een reeds erkend stalsysteem uit de Regeling Ammoniak en Veehouderij te gebruiken.



2B



Uw stalsysteem is ouder dan 20 jaar (om precies te zijn: de eerste milieuvergunning/melding is langer dan 20 jaar onherroepelijk) en het stalsysteem voldoet niet aan bijlage 2 van de Interim Omgevingsverordening.

U kiest voor een innovatief stalsysteem dat nog in ontwikkeling is.





# ZOOGKOEIEN



1

## Traject voor stalaanpassing

Uw stalsysteem is jonger dan 20 jaar (om precies te zijn: de eerste milieuvergunning/melding voor uw stalsysteem is minder dan 20 jaar onherroepelijk) en de inrichting voldoet aan het Besluit Emissiearme Huisvesting.

### NA 20 JAAR

U moet uw stalsysteem aanpassen als er 20 jaar zijn verstreken sinds het eerste toestemmingsbesluit onherroepelijk is.





# ZOOGKOEIEN

2A

## Traject voor stalaanpassing



Uw stalsysteem is ouder dan 20 jaar (om precies te zijn: de eerste milieuvergunning/melding is langer dan 20 jaar onherroepelijk) en het stalsysteem voldoet niet aan bijlage 2 van de Interim Omgevingsverordening. U kiest ervoor om een reeds erkend stalsysteem uit de Regeling Ammoniak en Veehouderij te gebruiken.

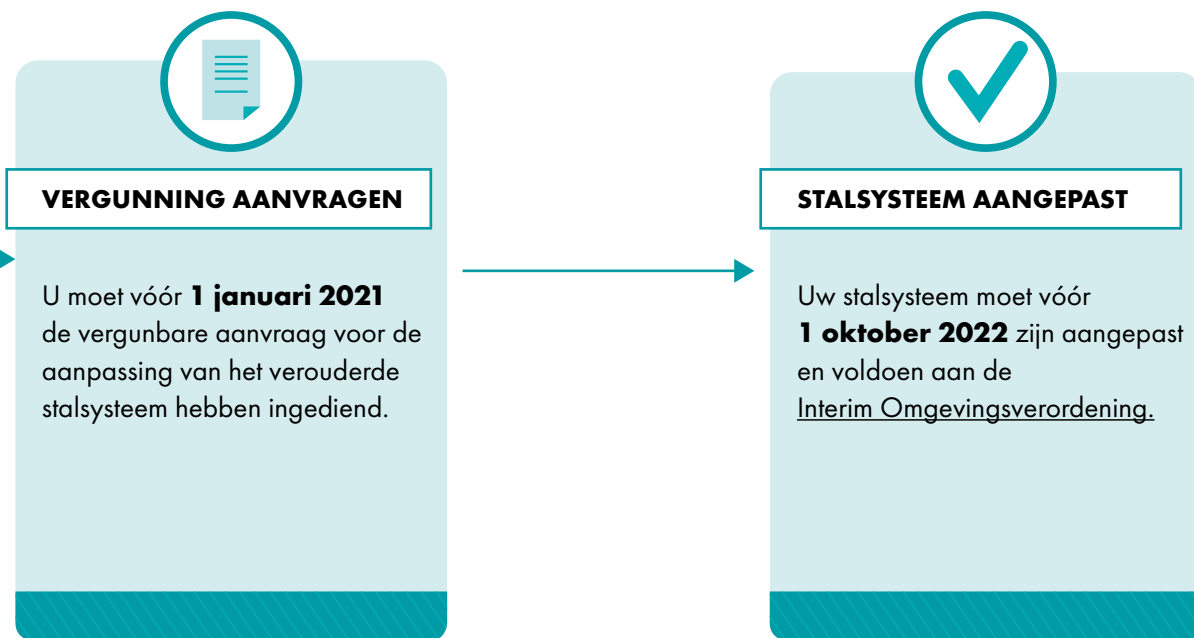



# ZOOGKOEIEN

2B

## Traject voor stalaanpassing



Uw stalsysteem is ouder dan 20 jaar (om precies te zijn: de eerste milieuvergunning/melding is langer dan 20 jaar onherroepelijk) en het stalsysteem voldoet niet aan bijlage 2 van de Interim Omgevingsverordening. U kiest voor een innovatief stalsysteem dat nog in ontwikkeling is. Er is een kans dat uw innovatief systeem voor subsidie in aanmerking komt.

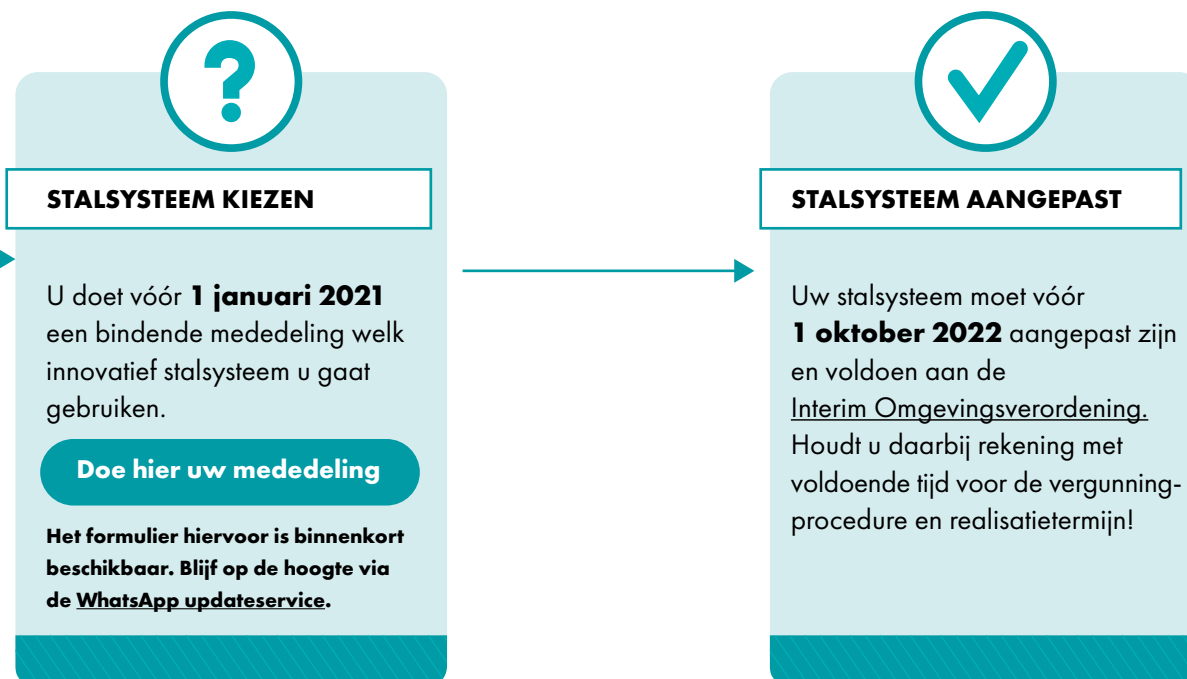

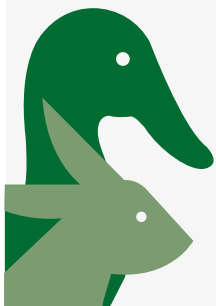

## OVERIG

Klik hieronder op één van de overige diersoorten die voor uw bedrijf van toepassing is.



Voor kalkoenen (met uitzondering van vleeskalkoenen) en eenden gelden tot 31 december 2027 de emissiefactoren voor traditionele systemen. Tot deze datum hoeft u de verouderde systemen niet aan te passen.

### SCHAPEN, PAARDEN & STRUISVOGELS



### VLEESKALKOENEN



### NERTSEN



### KONIJNEN



### PARELHOENDERS





# VLEESKALKOENEN

Klik hieronder op de bedrijfssituatie die voor uw bedrijf van toepassing is.

## BEDRIJFSSITUATIE ▼



1



Uw stalsysteem is jonger dan 15 jaar (om precies te zijn: de eerste milieuvergunning/melding voor uw stalsysteem is minder dan 15 jaar onherroepelijk) en de inrichting voldoet aan het Besluit Emissiearme Huisvesting.

2A



Uw stalsysteem is ouder dan 15 jaar (om precies te zijn: de eerste milieuvergunning/melding is langer dan 15 jaar onherroepelijk) en het stalsysteem voldoet niet aan bijlage 2 van de Interim Omgevingsverordening.

U kiest ervoor om een reeds erkend stalsysteem uit de Regeling Ammoniak en Veehouderij te gebruiken.

2B



Uw stalsysteem is ouder dan 15 jaar (om precies te zijn: de eerste milieuvergunning/melding is langer dan 15 jaar onherroepelijk) en het stalsysteem voldoet niet aan bijlage 2 van de Interim Omgevingsverordening.

U kiest voor een innovatief stalsysteem dat nog in ontwikkeling is.





# VLEESKALKOENEN



1

## Traject voor stalaanpassing

Uw stalsysteem is jonger dan 15 jaar (om precies te zijn: de eerste milieuvergunning/melding voor uw stalsysteem is minder dan 15 jaar onherroepelijk) en de inrichting voldoet aan het Besluit Emissiearme Huisvesting.

### NA 15 JAAR

U moet uw stalsysteem aanpassen als er 15 jaar zijn verstreken sinds het eerste toestemmingsbesluit onherroepelijk is.





# VLEESKALKOENEN

2A

## Traject voor stalaanpassing

Uw stalsysteem is ouder dan 15 jaar (om precies te zijn: de eerste milieuvergunning/melding is langer dan 15 jaar onherroepelijk) en het stalsysteem voldoet niet aan bijlage 2 van de Interim Omgevingsverordening. U kiest ervoor om een reeds erkend stalsysteem uit de Regeling Ammoniak en Veehouderij te gebruiken.

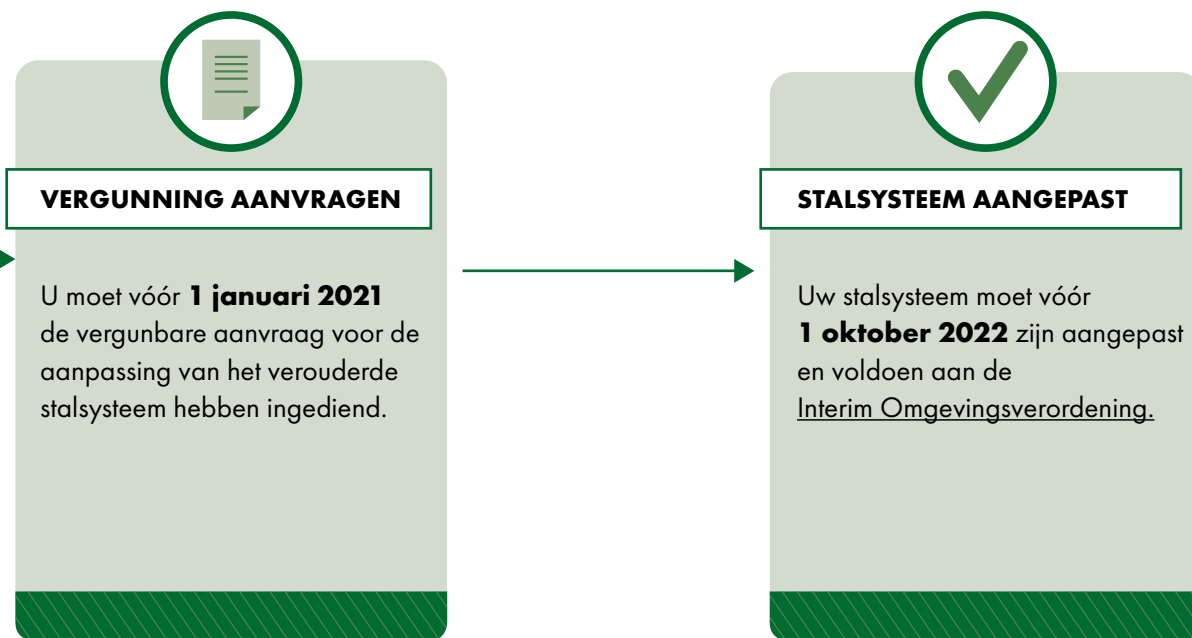





# VLEESKALKOENEN

2B

## Traject voor stalaanpassing



Uw stalsysteem is ouder dan 15 jaar (om precies te zijn: de eerste milieuvergunning/melding is langer dan 15 jaar onherroepelijk) en het stalsysteem voldoet niet aan bijlage 2 van de Interim Omgevingsverordening. U kiest voor een innovatief stalsysteem dat nog in ontwikkeling is. Er is een kans dat uw innovatief systeem voor subsidie in aanmerking komt.

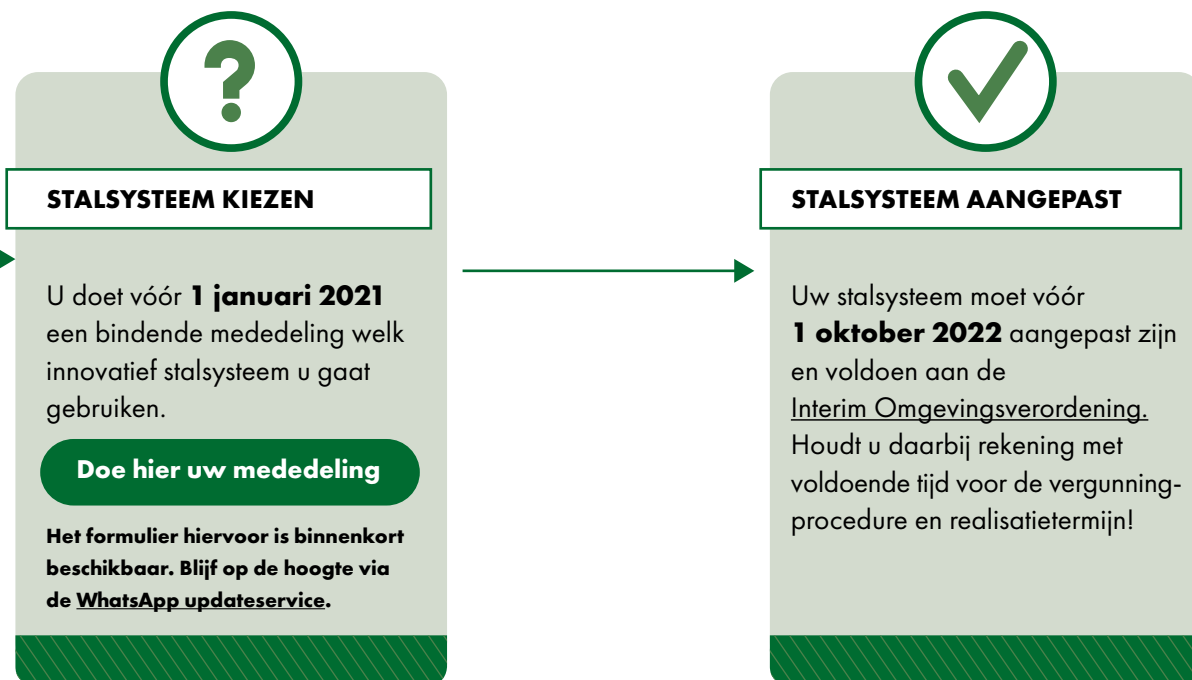

# NERTSEN

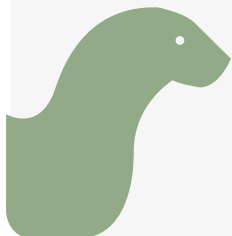

**Op 15 januari 2013 is de Wet verbod pelsdierhouderij ingegaan. Indien u zich heeft aangemeld voor de overgangsregeling kunt u tot 1 januari 2024 onder bepaalde voorwaarden doorgaan met uw bedrijf.**

Ook pelsdierhouderijen moeten voldoen aan de regels van de Interim Omgevingsverordening Noord-Brabant. Dat betekent dat een stalsysteem ouder dan 15 jaar (om precies te zijn: de eerste milieuvergunning/melding is langer dan 15 jaar onherroepelijk) aangepast moet worden of na 1 januari 2021 niet meer gebruikt mag worden. Door het algemene verbod op pelsdierhouderij per 1 januari 2024 is aanpassing van stalsystemen echter voor de meeste ondernemers niet zinvol.

Wanneer u uw stalsysteem niet aanpast, kunt u kiezen voor de optie stoppen per 1 oktober 2022 of per 1 januari 2024. Als u ervoor kiest op 1 januari 2024 te stoppen, kunt u tot het algemene verbod, onder voorwaarden, nog doorgaan met uw bedrijf. Een andere mogelijkheid is uw bedrijf om te schakelen.



# KONIJNEN

Klik hieronder op de bedrijfssituatie die voor uw bedrijf van toepassing is.



## BEDRIJFSSITUATIE ▼



1



Uw stalsysteem is jonger dan 15 jaar (om precies te zijn: de eerste milieuvergunning/melding voor uw stalsysteem is minder dan 15 jaar onherroepelijk)

2A



Uw stalsysteem is ouder dan 15 jaar (om precies te zijn: de eerste milieuvergunning/melding is langer dan 15 jaar onherroepelijk) en het stalsysteem voldoet niet aan bijlage 2 van de Interim Omgevingsverordening.

U kiest ervoor om een reeds erkend stalsysteem uit de Regeling Ammoniak en Veehouderij te gebruiken.

2B



Uw stalsysteem is ouder dan 15 jaar (om precies te zijn: de eerste milieuvergunning/melding is langer dan 15 jaar onherroepelijk) en het stalsysteem voldoet niet aan bijlage 2 van de Interim Omgevingsverordening.

U kiest voor een innovatief stalsysteem dat nog in ontwikkeling is.



# KONIJNEN



1

## Traject voor stalaanpassing

Uw stalsysteem is jonger dan 15 jaar (om precies te zijn: de eerste milieuvergunning/melding voor uw stalsysteem is minder dan 15 jaar onherroepelijk).



**NA 15 JAAR**

U moet uw stalsysteem aanpassen als er 15 jaar zijn verstreken sinds het eerste toestemmingsbesluit onherroepelijk is.



# KONIJNEN

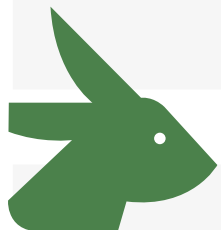

2A

## Traject voor stalaanpassing

Uw stalsysteem is ouder dan 15 jaar (om precies te zijn: de eerste milieuvergunning/melding is langer dan 15 jaar onherroepelijk) en het stalsysteem voldoet niet aan bijlage 2 van de Interim Omgevingsverordening. U kiest ervoor om een reeds erkend stalsysteem uit de Regeling Ammoniak en Veehouderij te gebruiken.

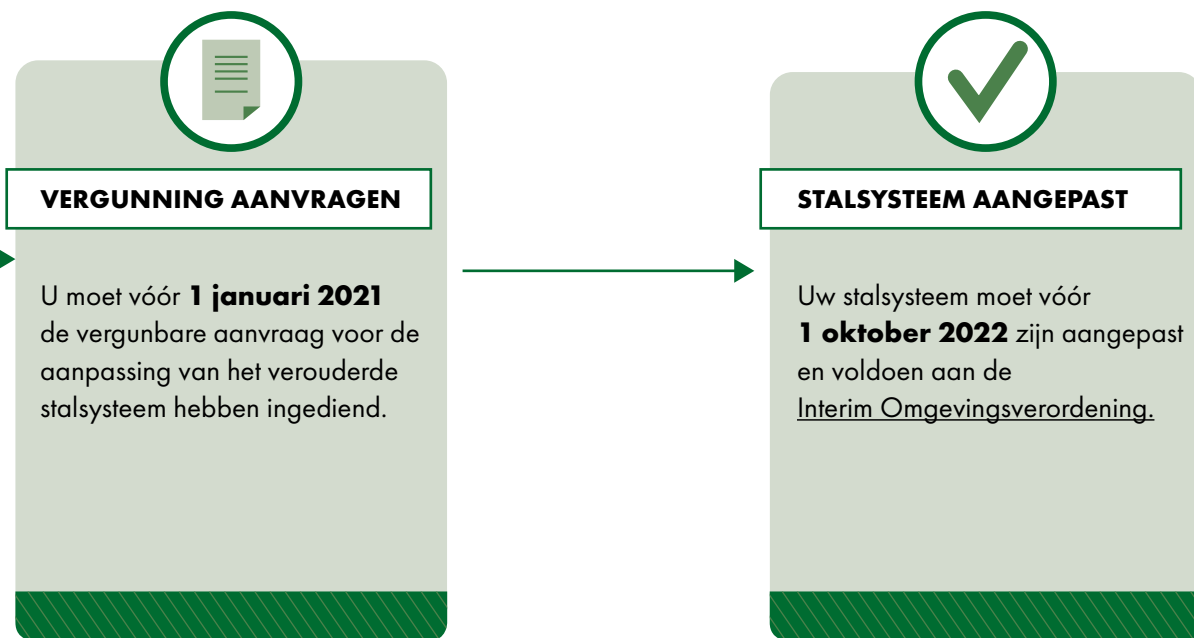

# KONIJNEN



2B

## Traject voor stalaanpassing



Uw stalsysteem is ouder dan 15 jaar (om precies te zijn: de eerste milieuvergunning/melding is langer dan 15 jaar onherroepelijk) en het stalsysteem voldoet niet aan bijlage 2 van de Interim Omgevingsverordening. U kiest voor een innovatief stalsysteem dat nog in ontwikkeling is. Er is een kans dat uw innovatief systeem voor subsidie in aanmerking komt.

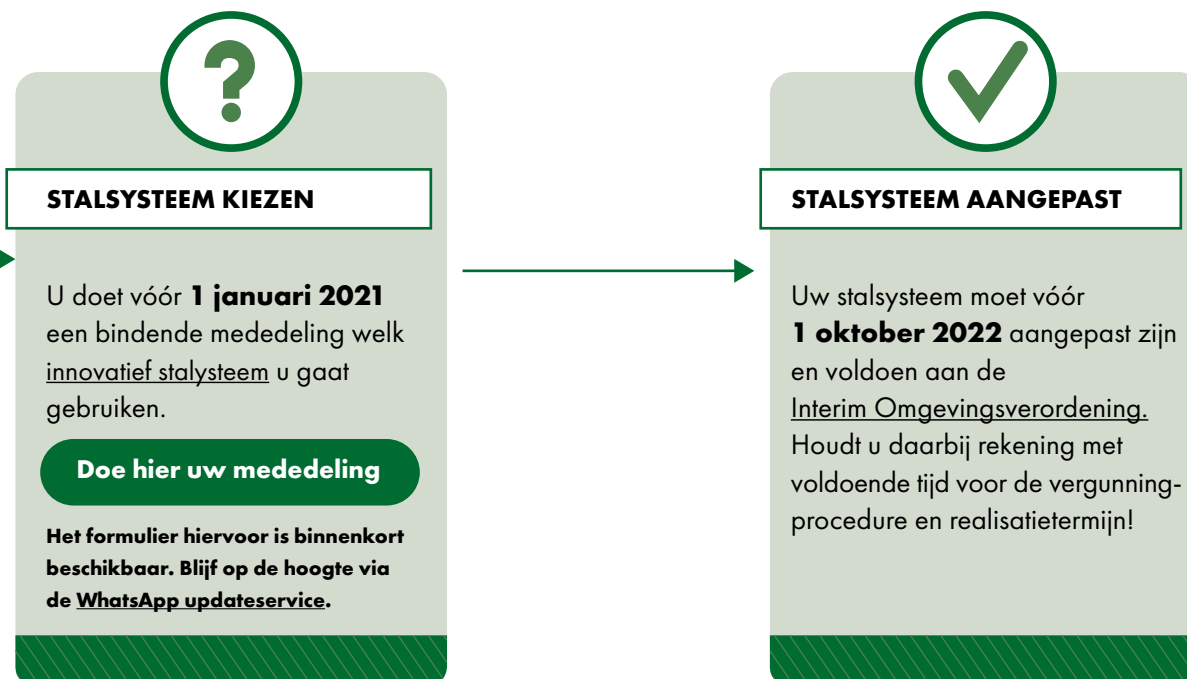

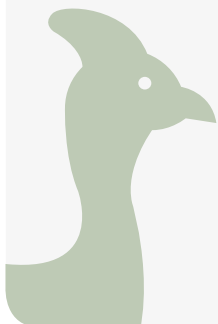

# PARELHOENDERS

Klik hieronder op de bedrijfssituatie die voor uw bedrijf van toepassing is.

## BEDRIJFSSITUATIE ▼



1



Uw stalsysteem is jonger dan 15 jaar (om precies te zijn: de eerste milieuvergunning/melding voor uw stalsysteem is minder dan 15 jaar onherroepelijk)



2A



Uw stalsysteem is ouder dan 15 jaar (om precies te zijn: de eerste milieuvergunning/melding is langer dan 15 jaar onherroepelijk) en het stalsysteem voldoet niet aan bijlage 2 van de Interim Omgevingsverordening.

U kiest ervoor om een reeds erkend stalsysteem uit de Regeling Ammoniak en Veehouderij te gebruiken.



2B



Uw stalsysteem is ouder dan 15 jaar (om precies te zijn: de eerste milieuvergunning/melding is langer dan 15 jaar onherroepelijk) en het stalsysteem voldoet niet aan bijlage 2 van de Interim Omgevingsverordening.

U kiest voor een innovatief stalsysteem dat nog in ontwikkeling is.



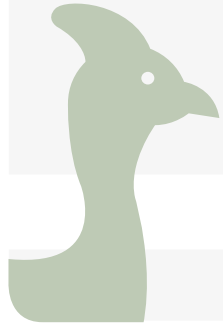

# PARELHOENDERS



1

## Traject voor stalaanpassing

Uw stalsysteem is jonger dan 15 jaar (om precies te zijn: de eerste milieuvergunning/melding voor uw stalsysteem is minder dan 15 jaar onherroepelijk).

### NA 15 JAAR

U moet uw stalsysteem aanpassen als er 15 jaar zijn verstreken sinds het eerste toestemmingsbesluit onherroepelijk is.





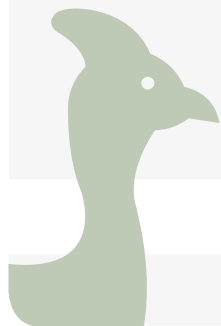

# PARELHOENDERS

2A

## Traject voor stalaanpassing

Uw stalsysteem is ouder dan 15 jaar (om precies te zijn: de eerste milieuvergunning/melding is langer dan 15 jaar onherroepelijk) en het stalsysteem voldoet niet aan bijlage 2 van de Interim Omgevingsverordening. U kiest ervoor om een reeds erkend stalsysteem uit de Regeling Ammoniak en Veehouderij te gebruiken.

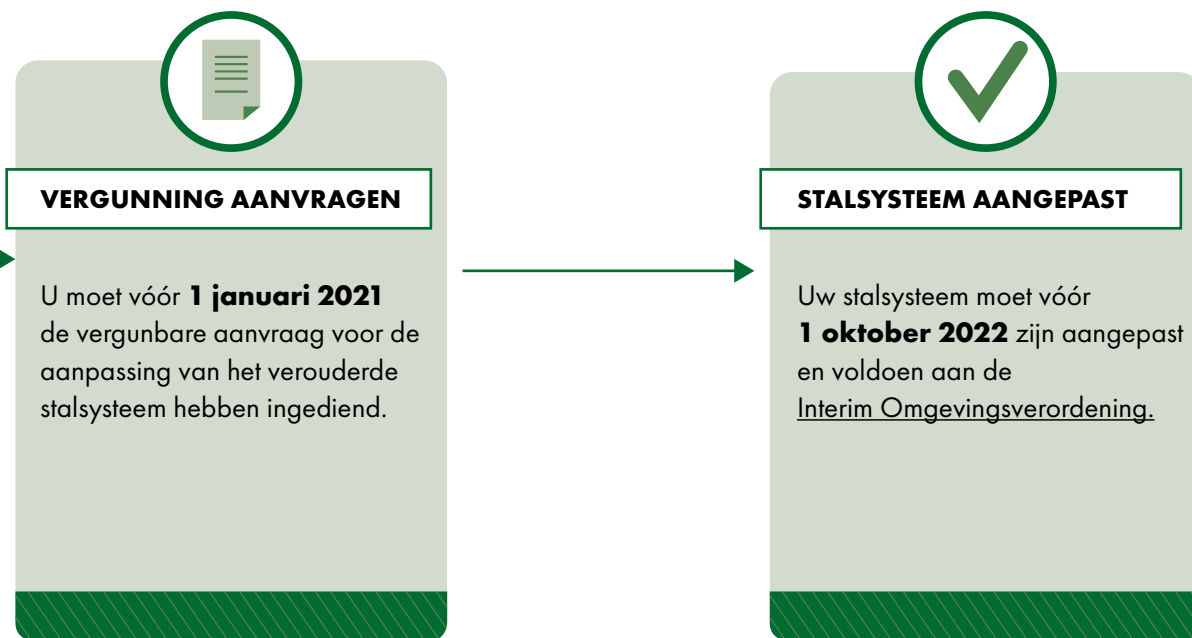

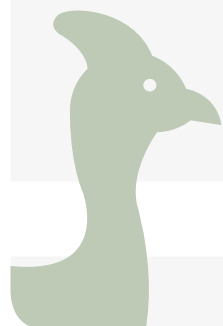

# PARELHOENDERS

2B

## Traject voor stalaanpassing



Uw stalsysteem is ouder dan 15 jaar (om precies te zijn: de eerste milieuvergunning/melding is langer dan 15 jaar onherroepelijk) en het stalsysteem voldoet niet aan bijlage 2 van de Interim Omgevingsverordening. U kiest voor een innovatief stalsysteem dat nog in ontwikkeling is. Er is een kans dat uw innovatief systeem voor subsidie in aanmerking komt.





# SCHAPEN, PAARDEN EN STRUISVOGELS



Voor schapen, paarden en struisvogels gelden in bijlage 2 van de Interim Omgevingsverordening de emissiefactoren voor traditionele systemen. Voor deze diercategorieën voldoet u dus aan de eisen, zodat uw huisvestingssystemen ouder dan 15 jaar niet aangepast hoeven te worden.



# STOPPEN



## Traject voor stoppen

Heeft u ondersteuning nodig bij bedrijfsbeëindiging? Er zijn verschillende regelingen die u helpen bij deze moeilijke beslissing. Blijf op de hoogte via de WhatsApp updateservice.



### WILT U STOPPEN?

Dan moet u dit vóór **1 januari 2021** via een mededeling doorgeven. De mededeling moet voorzien zijn van verplichte stukken. Zie voor meer info artikel 2.68 van de Interim Omgevingsverordening.

**Let op: als u géén mededeling doet, mogen verouderde stalsystemen vanaf 1 januari 2021 niet meer worden toegepast om dieren te houden.**

Vul hier de mededeling in

Het formulier hiervoor is binnenkort beschikbaar. Blijf op de hoogte via de WhatsApp updateservice.



### 1 OKTOBER 2022

U moet per **1 oktober 2022** zijn gestopt met uw bedrijf. Wat u daarvoor moet doen is te lezen in artikel 2.68 van de Interim Omgevingsverordening

Deze keuze moet vóór 1 januari 2021 gemeld zijn.

OF



### 1 JANUARI 2024

U moet per **1 januari 2024** zijn gestopt met uw bedrijf. Eén van de voorwaarden is dat u **tussen 1 oktober 2022 en 1 januari 2024** minder dieren moet houden. Zie voor meer info artikel 2.68 van de Interim Omgevingsverordening

Deze keuze moet vóór 1 januari 2021 gemeld zijn.

# OMSCHAKELEN



## Denkt u als veehouder over omschakelen naar andere bedrijfsactiviteiten?



Als u besluit om uw verouderde stalsystemen niet aan te passen, dan mag u vanaf 1 januari 2021 deze systemen niet meer gebruiken. U kunt er dan voor kiezen om uw bedrijf om te schakelen. U kunt eventueel eerst gebruik maken van de overgangsregeling voor stoppende veehouders en dan omschakelen. De provincie kan u hierbij ondersteunen op verschillende manieren. Bijvoorbeeld met onafhankelijke coaches en gesprekspartners die u ondersteunen in uw keuze voor het bedrijf. In die gesprekken krijgt u informatie over financiering, regelgeving, juridische aspecten en alternatieve verdienmodellen. U leest hier over de ondersteuning die de provincie biedt. Blijf op de hoogte via de WhatsApp updateservice.

