

Financieel Toezicht

Financieel toezicht door de provincie helpt bij het bevorderen van een gezonde financiële positie van gemeenten. De horizontale vormen van controle en verantwoording staan voorop. Het toezicht is sober en op afstand waar het kan, stevig waar het moet.

Waar houden we toezicht op?

Ieder jaar besluit de provincie op grond van artikel 203 van de Gemeentewet of een gemeente onder repressief of preventief begrotingstoezicht valt.

Repressief toezicht is regel. Dit houdt in dat de begroting direct kan worden uitgevoerd, zonder dat hier vooraf goedkeuring van de provincie is vereist. Een gemeente komt in aanmerking voor repressief toezicht als de begroting naar het oordeel van de provincie structureel en reëel in evenwicht is. Mocht dit niet het geval zijn, dan moet uit de meerjarenraming blijken dat dit evenwicht uiterlijk in de laatste jaarschijf wordt bereikt. Daarnaast dienen de jaarrekening en de begroting tijdig, respectievelijk vóór 15 juli en 15 november, aan de provincie te worden toegezonden.

Contact



Bezoek www.brabant.nl/ibt



Of bel met de afdeling Interbestuurlijk Toezicht via
073-6808201



Of mail via ft@brabant.nl

Preventief toezicht is de uitzondering. Dit betekent dat de begroting en de begrotingswijzigingen eerst moeten worden goedgekeurd, voordat een gemeente tot uitvoering kan overgaan. Dit is aan de orde als de begroting naar het oordeel van de provincie niet structureel en reëel in evenwicht is en het niet aannemelijk is dat dit evenwicht uiterlijk in de laatste jaarschijf van de meerjarenraming wordt bereikt.

1

Structureel evenwicht

Als in het betreffende begrotingsjaar structurele lasten gedekt zijn door structurele baten is er sprake van structureel evenwicht. Incidentele lasten mogen gedekt worden door zowel structurele als door incidentele baten.

2

Reëel evenwicht

Reëel evenwicht houdt in dat de ramingen volledig, realistisch en haalbaar moeten zijn. Bij de toets of het realiteitsgehalte van de ramingen voldoende is spelen diverse onderwerpen een rol:

- Uitgangspunten in de begroting (o.a. realiteit van: ombuigingen, loon- en prijsstijgingen en algemene uitkering)
- Weerstandsvermogen en risico's
- Ontwikkeling van de grondexploitatie
- Onderhoud van kapitaalgoederen (wegen, groen, gebouwen en riolering)
- Onderzoek van de jaarrekening

Hoe toetsen we?

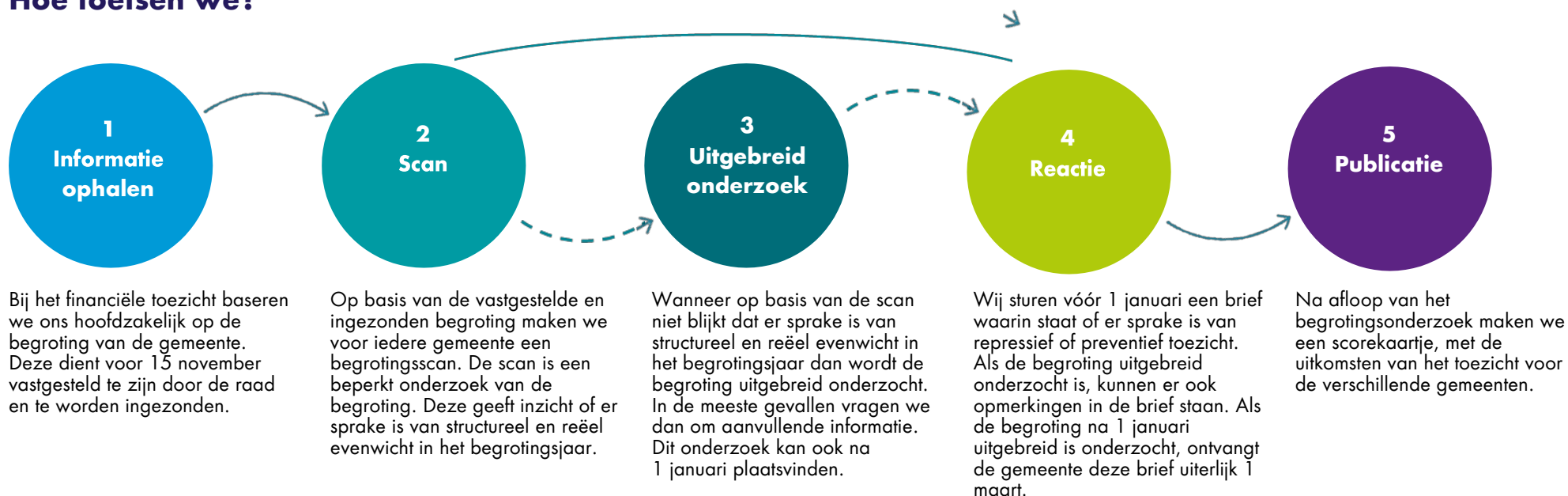

Hoe beoordelen we?

We beoordelen of de verkregen informatie voldoet aan de wettelijk vastgestelde criteria.

- **voldoet:** De begrotingsscan voor het begrotingsjaar geeft ons het beeld dat de begroting structureel en reëel in evenwicht is. Er volgt geen uitgebreid onderzoek. De gemeente ontvangt een brief zonder extra opmerkingen voor 1 januari met daarin de mededeling dat er sprake is van repressief toezicht.
- **voldoet met kanttekeningen:**
 - Uit de begrotingsscan blijkt, dat de begroting niet structureel en reëel in evenwicht is, maar is het wel voldoende aannemelijk dat uiterlijk de laatste jaarschijf van de meerjarenraming wel structureel en reëel in evenwicht is. Er volgt een uitgebreid onderzoek. De gemeente ontvangt voor 1 januari een brief met daarin de mededeling dat er sprake is van repressief toezicht. Tot uiterlijk 1 maart kan er nog een brief volgen met eventuele opmerkingen.
 - Uit de begrotingsscan blijkt onvoldoende of de begroting structureel en reëel in evenwicht is. Als op basis van het uitgebreid onderzoek dat dan volgt geconcludeerd wordt dat de begroting structureel en reëel in evenwicht is, ontvangt de gemeente voor 1 januari een brief met mededeling van repressief toezicht en eventuele opmerkingen.
- **voldoet niet:** Uit de begrotingsscan en het daaropvolgende uitgebreid onderzoek blijkt dat de begroting en uiterlijk de laatste jaarschijf van de meerjarenraming niet structureel en reëel in evenwicht zijn. Gemeente wordt voor 1 januari onder preventief toezicht geplaatst.