



## Ontheffingen Verordening ruimte, intensieve veehouderij

De Verordening ruimte Noord-Brabant, 2011 kende een verbod ten aanzien van nieuwvestiging en uitbreiding van bouwblokken voor een intensieve veehouderij boven 1,5 hectare. Deze verordening bood evenwel mogelijkheid voor gemeenten om ontheffing te vragen in verband met nieuwvestiging of uitbreiding van het bouwblok voor een intensieve veehouderij. Op grond van artikel 9.4 bestond de mogelijkheid ontheffing te verlenen voor uitbreiding van intensieve veehouderij tot een bouwblok met een omvang van maximaal 2,5 hectare, in een daartoe aangewezen deel van een landbouwontwikkelingsgebied. Daarnaast bestond een tijdelijke regeling voor ontheffingen in verband met nieuwvestiging of uitbreiding van een intensieve veehouderij. Artikel 9.5 zag op een ontheffing tot nieuwvestiging of uitbreiding in verband met een verplaatsing van een intensieve veehouderij. Artikel 9.6 betrof een ontheffing voor uitbreiding. Ten aanzien van te verlenen ontheffingen golden bepaalde criteria. Om een ontheffing te kunnen verlenen moest worden voldaan aan de in de Verordening ruimte opgenomen criteria, waaronder een omgevingstoets voor wat betreft de duurzaamheid van de locatie en landschappelijke inpassing er van. Voor de besluiten op grond van de artikelen 9.5 en 9.6 gold bovendien het criterium ten aanzien van het 'gerechtvaardigd vertrouwen' voor 20 maart 2010.

Op 1 juni 2012 is de Verordening ruimte gewijzigd. In deze geactualiseerde verordening zijn de ontheffingen voor uitbreiding van intensieve veehouderij vervallen. Dit geldt voor zowel de reguliere ontheffing voor uitbreiding van een intensieve veehouderij in een landbouwontwikkelingsgebied (artikel 9.4) als de tijdelijke ontheffing voor lopende zaken (artikelen 9.5 en 9.6).

Dit betekent dat bouwblokken voor intensieve veehouderijbedrijven tot een maximale omvang van 1,5 hectare kunnen uitbreiden.

In deze toelichting wordt stilgestaan bij de voorgeschiedenis, de ontheffing en criteria en de besluitvorming. De volgende zaken komen aan bod:

- 1 waarom de ontheffing ([voorgeschiedenis](#));
- 2 de ontheffing en het [bestuursakkoord](#);
- 3 wat [betekent](#) een ontheffing;
- 4 de [criteria](#);
- 5 verdere [procedure](#).

Daarnaast bevat deze toelichting een overzicht van:

1. alle besluiten tot [verlenen](#) van ontheffingen
2. alle [weigeringen](#) tot ontheffingen.

### Stroomschema's van 'ontheffing naar bestemmingsplan':

- 1 van aanvraag tot [ontheffing](#);
- 2 van ontheffing tot [bestemmingsplan](#).



## **1. Waarom de ontheffing (voorgeschiedenis)**

### Intensieve veehouderij vóór 20 maart 2010, de reconstructie.

In 2005 zijn reconstructieplannen vastgesteld door PS. Op 2 maart 2012 hebben PS de Reconstructieplannen ingetrokken. In deze Reconstructieplannen werd uitgegaan van 3 reconstructiezoneringen. Voor elke zoning gold andere uitgangspunten en was beleid vastgesteld:

- a. Extensiveringsgebieden; binnen deze zoning moest de intensieve veehouderij zoveel mogelijk worden afgebouwd door verplaatsing en beëindiging. Uitbreiding van bouwblokken was niet toegestaan
- b. Verwevingsgebieden; binnen deze zoning kon de intensieve veehouderij zich op duurzame locaties ontwikkelen tot maximaal een bouwblok van 2,5 hectare
- c. Landbouwontwikkelingsgebied (LOG); deze gebieden waren geschikt voor de opvang van de te verplaatsen bedrijven uit extensiveringsgebied eventueel door middel van nieuwvestiging. Bestaande bedrijven/locaties konden vergroten naar 3 hectare of soms zelfs meer (afhankelijk van het reconstructieplan voor dat gebied).

De gemeenten en de provincie zijn vervolgens aan de slag gegaan om het extensiveringsgebied zoveel mogelijk vrij te maken van de intensieve veehouderij. Er werden financiële middelen opengesteld voor beëindigers (BIV) en verplaatsers (VIV) van intensieve veehouderijbedrijven.

Er werden plannen gemaakt voor de ontwikkeling van de landbouwontwikkelingsgebieden (LOP) en er werden vergaande afspraken gemaakt met ondernemers om het bedrijf verplaatst te krijgen.

Bedrijven werden beëindigd en niet meer gebruikte vergunningen ingetrokken.

Op 20 maart 2010 was het proces van deze afwaartse beweging in volle gang. Ook gingen boeren aan de slag om plannen te maken die binnen de uitgangspunten van de reconstructieplannen mogelijk waren.

### Intensieve veehouderij ná 20 maart 2010, stop op ontwikkelingen.

Naar aanleiding van de discussie megastallen besloten PS op 19 maart 2010 het beleid te wijzigen met onmiddellijke ingang. Daarmee werd een halt toegeroepen aan nieuwvestigingen en uitbreidingen van intensieve veehouderijen boven 1,5 hectare.

Om tegemoet te komen aan de zogenaamde lopende trajecten zijn in de Verordening ruimte ontheffingsmogelijkheden opgenomen.

Over de te hanteren criteria bestond bij PS discussie. Uiteindelijk hebben PS deze criteria rechtstreeks in de Verordening ruimte opgenomen. Kort samengevat ging het daarbij om een vóór 20 maart 2010 ingediende schriftelijke aanvraag om planologische medewerking én een schriftelijke instemming van de gemeente. Voor een ontheffing in verband met een verplaatsing van een intensieve veehouderij gold daarnaast dat wanneer voor 20 maart 2010 een planologische procedure is opgestart, er gesproken wordt over gerechtvaardigd vertrouwen.

naar [boven](#)

## **2. De ontheffing en het bestuursakkoord**

In het bestuursakkoord staat dat *“het beleid om geen nieuwe megastallen in Brabant toe te staan wordt voortgezet, conform de door Provinciale Staten vastgestelde (overgangs)regeling”*. Het ‘uitvoeren’ van de ontheffingsregeling in de Verordening ruimte door GS als overgangsregeling, past binnen het bestuursakkoord.

naar [boven](#)

### **3. Wat betekent een ontheffing**

De ontheffing ziet op een uitzondering van het verbod in de Verordening ruimte. Als ontheffing wordt verleend kan de gemeente aan de slag met het maken van een bestemmingsplan. De gemeente heeft de mogelijkheid om de ontheffing te verwerken in het bestemmingsplan, niet de plicht.

In het kader van het bestemmingsplan zal de gemeente de gebruikelijke planologische aspecten moeten afwegen. De ontheffing betekent niet dat een integrale afweging is gemaakt over de aanvaardbaarheid van het bouwblok. Er wordt door GS geen goedkeuring verleend aan een bestemming. De beoogde ontwikkeling moet voldoen aan milieuhygiënische aspecten. De gemeente moet bij het bestemmingsplan een planMER maken en er moet nog een milieuvergunning (omgevingsvergunning) worden verleend. Daartegen kan in die procedure bezwaar worden gemaakt.

naar [boven](#)

## **4. De criteria**

### De 'Milieutoets'

In de Verordening ruimte stond dat de aanvraag van de gemeente om ontheffing een verantwoording moet geven met betrekking tot geur, fijnstof, ammoniak en gezondheid voor mensen. Alle aanvragen zijn hierop beoordeeld. Daar waar de gemeente in het kader van het bestemmingsplan een nadere afweging moet maken is dat als voorschrift aan de ontheffing verbonden.

### Landschappelijke inpassing

De Verordening ruimte bepaalde een percentage dat bij nieuwvestiging of uitbreiding van een bouwblok voor intensieve veehouderij moet worden gebruikt voor een goede landschappelijke inpassing. Voor artikel 9.4 is dat 15% en voor artikelen 9.5 en 9.6, 20%

Daar waar bij de aanvraag om ontheffing de landschappelijke inpassing onvoldoende is veiliggesteld is een voorschrift aan de ontheffing verbonden.

### De ontheffing en het gerechtvaardigd vertrouwen

Voor de beoordeling van aanvragen om ontheffing op grond van de artikelen 9.5 en 9.6 geldt het criterium ten aanzien van het gerechtvaardigd vertrouwen. Kort samengevat gaat het daarbij om een vóór 20 maart 2010 ingediende schriftelijke aanvraag om planologische medewerking tot verplaatsing naar een concrete locatie of uitbreiding én een schriftelijke instemming van de gemeente. Bij verplaatsingen is bovendien sprake van een gerechtvaardigd vertrouwen als er een planologische procedure voor 20 maart is opgestart. De schriftelijke aanvraag is bij de beoordeling van de ontheffingen 'eng' uitgelegd zoals dat ook de wens was van Provinciale Staten.

naar [boven](#)

## **5. Verdere procedure**

De verdere procedure hangt af van het besluit dat GS hebben genomen.

### **Besluiten tot weigeren**

Worden bekendgemaakt aan gemeenten en initiatiefnemers. Zij kunnen binnen 6 weken bezwaar maken bij Gedeputeerde Staten.

Na het besluit op bezwaar Gelet op de uitspraken van de voorzitter van de Afdeling Bestuursrechtspraak van de Raad van State van 6 juli 2011 (LJN: BRO814) en van de sector bestuursrecht van de Rechtbank 's-Hertogenbosch van 3 februari 2012 (LJN:BV2762, AWB 11/2789) kan tegen de weigering van de ontheffing, die nodig is voor de vaststelling van een bestemmingsplan, beroep worden ingesteld bij de Afdeling bestuursrechtspraak van de Raad van State. Tegen de weigering van de ontheffing, die nodig is voor het besluit om omgevingsvergunning, kan beroep worden ingesteld bij de sector bestuursrecht van de Rechtbank.

### **Besluiten tot verlenen**

Worden bekendgemaakt door toezending aan gemeenten, initiatiefnemers en degenen die een zienswijze heeft ingediend. Daarnaast vindt bekendmaking plaats in het (regionaal) dagblad. Tegen een verleende ontheffing staat geen beroep open. De ontheffing komt aan de orde in de procedure met betrekking tot het bestemmingsplan.

naar [boven](#)

**OVERZICHT**  
**BESLUITEN TOT VERLENEN ONTHEFFINGEN VOOR INTENSIEVE**  
**VEEHOUDERIJEN**  
**ARTIKELN 9.4, 9.5 EN 9.6 VERORDENING RUIMTE**

| Nr. | Corsa    | Gemeente      | Initiatiefnemer      | locatie             | Omvang  | Gebied              | Artikel | Datum besluit |
|-----|----------|---------------|----------------------|---------------------|---------|---------------------|---------|---------------|
| 1   | C2017561 | Alphen Chaam  | Buijckx              | Klokkestraat 1      | 2,2 ha  | Log Oostflank       | 9.4     | 20-12-'11     |
| 2   | C2054976 | Alphen Chaam  | P de Jong – Vd Broek | Het Sas 12          | 2,5 ha  | Log                 | 9.4     | 29-5-2012     |
| 3   | C2054964 | Baarle-Nassau | Vermeiren            | Klein Bedaf 7       | 2,33 ha | Log                 | 9.4     | 29-5-2012     |
| 4   | C2054967 | Baarle-Nassau | Vd Broek             | Oordeelsestraat 94  | 2,5 ha  | Log                 | 9.4     | 29-5-2012     |
| 5   | C2054966 | Baarle-Nassau | Van Gennip           | Maaijkant 11        | 2,5 ha  | Log                 | 9.4     | 29-5-2012     |
| 6   | C2054848 | Baarle-Nassau | Voeten               | Heikant 12          | 2,5 ha  | Log                 | 9.4     | 29-5-2012     |
| 7   | C2054961 | Baarle-Nassau | Bervoets             | Klein Bedaf 3       | 2,5 ha  | Log                 | 9.4     | 29-5-2012     |
| 8   | C2007760 | Baarle-Nassau | Michielse            | Hondseind ong       | 1,5 ha  | Log Ulicoten        | 9.5     | 4-7-2011      |
| 9   | C2007770 | Baarle-Nassau | Adams                | Hondseind ong       | 1,5 ha  | Log Ulicoten        | 9.5     | 4-7-2011      |
| 10  | C2007772 | Baarle-Nassau | Jansens              | Baarleseweg ong.    | 1,5 ha  | Log Ulicoten        | 9.5     | 4-7-2011      |
| 11  | C2021431 | Baarle-Nassau | Voeten               | Heikant 12          | 2,5 ha  | Log                 | 9.6     | 20-12-'11     |
| 12  | C2064885 | Bernheze      | Van Es               | Grolderseweg 9      | 2,5 ha  | Log                 | 9.4     | 29-5-2012     |
| 13  | C2021623 | Bernheze      | Van Nuland Vof       | 't Broek 1-3        | 2,5 ha  | Verweving           | 9.6     | 29-5-2011     |
| 14  | C2021644 | Bernheze      | Vd Heuvel            | Berkvenseweg 1-1a   |         | Verweving           | 9.6     | 20-12-2011    |
| 15  | C2021623 | Bernheze      |                      | Vlagheideweg 5      | 2,1 ha  | Verweving           | 9.6     | 20-12-2011    |
| 16  | C2021664 | Bernheze      | G de Mol             | Nistelrodesedijk 14 | 2,1 ha  | Verweving           | 9.6     | 20-12-2011    |
| 17  | C2020812 | Bladel        | Mts Roozen           | Schipstaarten 3     | 2 ha    | Verweving           | 9.6     | 20-12-2011    |
| 18  | C1697926 | Boxmeer       | Fa Alders            | Rieterdreef 3-3a    | 2,5 ha  | Log                 | 9.4     | 29-7-2010     |
| 19  | C2022019 | Boxmeer       | Jans                 | Crooijmansweg 10    | 2,5 ja  | Log OverloonschVlak | 9.4     | 20-12-2011    |
| 20  | C2007780 | Boxmeer       | Linders              | Crooijmansweg 5     | 3       | Log OverloonschVlak | 9.5     | 4-7-2011      |
| 21  | C2007776 | Boxmeer       | Vd Poel              | Vredepeelweg 20     | 3 ha    | Log OverloonschVlak | 9.5     | 20-12-2011    |
| 22  | C2030741 | Cuijk         | Willems Princen      | Hoekstraat 6        | 1,86 ha | Log Haps Rijkevoort | 9.4     | 20-12-2011    |

|    |          |                     |               |                              |         |                      |     |            |
|----|----------|---------------------|---------------|------------------------------|---------|----------------------|-----|------------|
| 23 | C2030104 | Cuijk               | Oostenlaken   | Elstweg 40-42                | 2,46 ha | Beers-West           | 9.4 | 20-12-2011 |
| 24 | C1715821 | Cuijk               | Fa Ardts      | Kampenstraat ong             | 2,5 ha  | Log De Ass           | 9.5 | 19-10-2010 |
| 25 | C2022042 | Cuijk               | Fa De Haas    | Steenakkerstraat 19          | 2,05 ha | Verweving            | 9.5 | 19-10-2010 |
| 26 | C2022042 | Cuijk               | Goossens      | Walterbos 1                  | 2,5 ha  | Verweving            | 9.5 | 4-7-2011   |
| 27 | C2054156 | Deurne              | Berkvens      | Voortseweg 3                 | 2,5 ha  | Log Deurne           | 9.4 | 20-12-2011 |
| 28 | C1698828 | Deurne              | Berkvens      | Voortseweg 3                 | 1,8 ha  | Log Deurne           | 9.5 | 27-7-2010  |
| 29 | C2055053 | Gemert-Bakel        | Relou         | Paradijs 19                  | 2,5 ha  | Log                  | 9.4 | 29-5-2012  |
| 30 | C2054870 | Gemert-Bakel        | E. Janssen    | Paradijs 25a                 | 2,5 ha  | Log                  | 9.4 | 29-5-2012  |
| 31 | C2045606 | Gemert-Bakel        | Verbakel      | Handelsesteeg 25             | 2,5 ha  | Verweving            | 9.6 | 20-12-2011 |
| 32 | C2019457 | Goirle              | Mulders       | Vijfhuizerbaan ong           | 1,5 ha  | Log Gilze Oost       | 9.5 | 4-7-2011   |
| 33 | C2019456 | Goirle              | Zebregts      | Herdersweg ong               | 2,5 ha  | Log Gilze Oost       | 9.5 | 20-12-2011 |
| 34 | C2045181 | Hilvarenbeek        | Van Dommelen  | Larestraat 2a                | 2,4     | Verweving            | 9.6 | 20-12-2011 |
| 35 | C2013969 | Hilvarenbeek        | Van Dijck     | Klein Westerswijksestraat 17 | 1,88    | Verweving            | 9.6 | 29-5-2012  |
| 36 | C2019408 | Laarbeek            | Berkvens      | Vossenbergrong.              | 3       | Log Jekschotse Heide | 9.5 | 4-7-2011   |
| 37 | C2007987 | Landerd             | P van Thiel   | Witte Dellen 3a              | 3       | Log Graspeel         | 9.5 | 4-7-2011   |
| 38 | C2007983 | Landerd             | T Hendriks    | Witte Dellen 5               | 3       | Log Graspeel         | 9.5 | 4-7-2011   |
| 39 | C2007986 | Landerd             | Van Deijne    | Schuifelenberg 3             | 1,75    | Log Graspeel         | 9.5 | 4-7-2011   |
| 40 | C2019409 | Landerd             | Henst         | Heihorst ong (Heihorst I)    | 3       | Log Graspeel         | 9.5 | 4-7-2011   |
| 41 | C2019410 | Landerd             | Vd Linden     | Heihorst ong. (Heihorst II)  | 3       | Log Graspeel         | 9.5 | 4-7-2011   |
| 42 | C2056419 | Landerd             | Princepeel BV | De Steeg 4                   | 2       | Verweving            | 9.6 | 20-12-2011 |
| 43 | C2045612 | Landerd             | Van de Ven    | Logtschedijk 6               | 2,18    | Verweving            | 9.6 | 20-12-2011 |
| 44 | C2022089 | Maasdonk            | Vd Camp       | Kruiskampweg 26-30           | 2,5 ha  | Verweving            | 9.6 | 20-12-2011 |
| 45 | C2007990 | Mill en Sint-Hubert | Hendriks      | Spiestraat 24                | 3       | Log Graspeel         | 9.5 | 4-7-2011   |
| 46 | C2019432 | Mill en Sint-Hubert | Vd Oever      | Spiestraat ong               | 3       | Log Graspeel         | 9.5 | 4-7-2011   |



|    |          |                     |                      |                      |         |                      |     |            |
|----|----------|---------------------|----------------------|----------------------|---------|----------------------|-----|------------|
| 47 | C2021705 | Mill en Sint-Hubert | Van Schipstal        | Krommedijk 30        | 2,5     | Verweving            | 9.6 | 20-12-2011 |
| 48 | C2021441 | Oirschot            | Van Heesch           | Kattenberg 4         | 2,2 ha  | Log                  | 9.6 | 20-12-2011 |
| 49 | C2021468 | Oirschot            | J Claassen           | Galgenbos 1a         | 1,96 ha |                      | 9.6 | 20-12-2011 |
| 50 | C2021473 | Oirschot            | Van Baast            | Heibloemdijk 12      | 2,5 ha  |                      | 9.6 | 20-12-2011 |
| 51 | C2021484 | Oirschot            | Timmermans           | Heiakkerweg 4        | 2,48 ha | Verweving            | 9.6 | 20-12-2011 |
| 52 | C2021485 | Oirschot            | Kerkhof              | Heiakkerweg 6        | 2 ha    | Verweving            | 9.6 | 20-12-2011 |
| 53 | C2021442 | Oirschot            | Spanjers-Roef        | Langereijt 29a       | 2,15 ha | Verweving            | 9.6 | 20-12-2011 |
| 54 | C2021466 | Oirschot            | Pijnenburg           | Nieuwedijk 43        | 2,5 ha  | Verweving            | 9.6 | 20-12-2011 |
| 55 | C2021470 | Oirschot            | Vd Meijden           | Langendonksedijk 1   | 2 ha    | Verweving            | 9.6 | 20-12-2011 |
| 56 | C2007992 | Oisterwijk          | Van Gils             | Servennestraat ong   | 2,5     | Log Molenakker       | 9.5 | 4-7-2011   |
| 57 | C2021177 | Oisterwijk          | L de Rooij           | Oisterwijksebaan 2   | 2,36    | Verweving            | 9.6 | 20-12-2011 |
| 58 | C2021775 | Oss                 | Mts Lamoen           | Gewandeweg 2         | 2,5 ha  | Verweving            | 9.6 | 20-12-2011 |
| 59 | C2020454 | Roosendaal          | Spellestraat 42c     | M Godrie             | 2,33    | Verweving            | 9.6 | 20-12-2011 |
| 60 | C2019435 | Reusel –De Mierden  | Jansen CV            | Molendijk ong (west) | 3       | Log Hulsel Bladel    | 9.5 | 4-7-2011   |
| 61 | C2019447 | Reusel-De Mierden   | De Graaf-Jansen      | Molendijk ong (oost) | 3       | Log Hulsel Bladel    | 9.5 | 4-7-2011   |
| 62 | C2009957 | Sint Anthonis       | Hellegers            | Kerkstraat 80        | 2,5 ha  | Log Westerbeek       | 9.4 | 20-12-2011 |
| 63 | C2020969 | Sint Anthonis       | Mts Weren-Aben       | Verkavelingsweg 4    | 2,5 ha  | Log Beerze-Reusel    | 9.6 | 20-12-2011 |
| 64 | C2020977 | Sint Anthonis       | Grinie BV            | Broek 1c             | 2,5 ha  | Verweving            | 9.6 | 20-12-2011 |
| 65 | C2020979 | Sint Anthonis       | Van Dommelen         | Allemanweg 2         | 2,5 ha  | Verweving            | 9.6 | 20-12-2011 |
| 66 | C2020980 | Sint Anthonis       | Van Dommelen         | Allemanweg 5-7-9     | 2,5 ha  | Verweving            | 9.6 | 20-12-2011 |
| 67 | C2063718 | Sint Anthonis       | Landgoed Princenpeel | Noordstraat 47       | 2,5 ha  | Verweving            | 9.6 | 18-09-2012 |
| 68 | C2001277 | Sint-Oedenrode      | Duijnhoven           | Spierkensweg 9a      | 2,5 ha  | Jekschotse Heide     | 9.4 | 20-12-2011 |
| 69 | C2041275 | Sint-Oedenrode      | Mevarga              | Rijtvenweg 1         | 2,5 ha  | Jekschotse Heide     | 9.4 | 20-12-2011 |
| 70 | C2035576 | Sint-Oedenrode      | Van Duijnhoven       | Hoogstraat 41        | 2,5 ha  | Log                  | 9.4 | 29-5-2012  |
| 71 | C2022034 | Sint-Oedenrode      | Vd Meerakker         | Jekschotsestraat 38  | 3       | Log Jekschotse Heide | 9.5 | 4-7-2011   |

|    |           |               |              |                     |         |                      |     |             |
|----|-----------|---------------|--------------|---------------------|---------|----------------------|-----|-------------|
| 72 | C2021367  | Sint-Oederode | R Kapteijns  | Kampenweg 4         | 2,5 ha  |                      | 9.6 | 20-12-2011  |
| 73 | C17108873 | Someren       | Engelen      | Zandstraat 99       | 2,5 ha  | Verweving            | 9.5 | 12-4-2011?  |
| 74 | C1708873  | Someren       | Swinkels vof | Smulderslaan 51     | 2,5 ha  | Log Someren Heide    | 9.5 | 12-04-2011? |
| 75 | C17108873 | Someren       | Verhees      | Limburglaan ong     | 3       | Log Someren Heide    | 9.5 | 28-09-2010  |
| 76 | C2005516  | Someren       | Agropork     | Dooleggerbaan 12    | 2,5     | Verweving            | 9.6 | 20-12-2011  |
| 77 | C2019181  | Valkenswaard  | Van Duijk    | Maastrichterweg 144 | 2,5     | Verweving            | 9.6 | 29-5-2012   |
| 78 | C2054378  | Uden          | Mts Huiben   | Kievitlaan 8        | 2,5 ha  | Log                  | 9.4 | 29-5-2012   |
| 79 | C2022115  | Uden          | H Straatman  | Nieuwedijk 10       | 2,21 ha | Verweving            | 9.6 | 20-12-2011  |
| 80 | C1713747  | Veghel        | Peters       | Boerdonksedijk 42   | 2,5 ha  | Log Keldonk Boerdonk | 9.4 | 22-3-2011   |

naar [boven](#)

**OVERZICHT**  
**WEIGERINGEN ONTHEFFINGEN VOOR INTENSIEVE VEEHOUDERIJEN**  
**ARTIKELN 9.4, 9.5 EN 9.6 VERORDENING RUIMTE**

| Nr. | Corsa    | Gemeente       | Initiatief-<br>nemer | locatie                  | Om-<br>vang  | Gebied                      | Artikel | Datum<br>besluit |
|-----|----------|----------------|----------------------|--------------------------|--------------|-----------------------------|---------|------------------|
| 1   | C2021330 | Baarle-Nassau  | Van den<br>Broek     | Oordeelsestraat<br>94    | 2,5 ha       | Oostflank                   | 9.6     | 20-12-2011       |
| 2   | C2021429 | Baarle-Nassau  | Graumans             | Hazenberg 14             | 2,09         | Ulicoten                    | 9.6     | 20-12-2011       |
| 3   | C2021432 | Baarle-Nassau  | Geerts               | Hazenberg 3-3a           | 2,43         | Ulicoten                    | 9.6     | 20-12-2011       |
| 4   | C2021433 | Baarle-Nassau  | Vermeiren            | Klein Bedaf 7            | 2,23         | Oostflank                   | 9.6     | 20-12-2011       |
| 5   | C2021462 | Baarle-Nassau  | Bervoets             | Klein Bedaf 3            | 3            | Oostflank                   | 9.6     | 20-12-2011       |
| 6   | C2021726 | Baarle-Nassau  | Van Gennip           | Maaijkant 11             | 2,5          | Ulicoten                    | 9.6     | 20-12-2011       |
| 7   | C2021464 | Baarle-Nassau  | Van Hees             | Klein Bedaf 3a           | 2,9          | Oostflank                   | 9.6     | 20-12-2011       |
| 8   | C2021640 | Bernheze       | Broekvee<br>VOF      | t Broek 8-10             | 2,26         | Verweving                   | 9.6     | 20-12-2011       |
| 9   | C2021650 | Bernheze       | H vd Zande           | Berg en Dalseweg<br>6a   |              | Hazelberg-<br>sche hoek     | 9.6     | 20-12-2011       |
| 10  | C2019299 | Bladel         | Adriaans             | Latestraat ong.          | 1,5 ha       | Log Hulsel-<br>Bladel       | 9.5)    | 4-7-2011         |
| 11  | C2019300 | Boekel         | Tielemans            | onbekend                 | 2,5-<br>4 ha | Log<br>Waterdelwe<br>g      | 9.5     | 4-7-2011         |
| 12  | C2019301 | Boekel         | Vd Broek             | onbekend                 | 2,5 ha       | Log<br>Waterdelwe<br>g      | 9.5     | 4-7-2011         |
| 13  | C2022019 | Boxmeer        | Jans                 | Crooijmansweg<br>10      | 3 ha         | Log<br>Overloonsc<br>h Vlak | 9.5     | 4-7-2011         |
| 14  | C2019303 | Boxtel         | Welvaarts            | De Oorsprong<br>ong.     | 2,5 ha       | Log Boxtel                  | 9.5     | 4-7-2011         |
| 15  | C2022112 | Cuijk          | Hama VOF             | Broekkant 12 te<br>Beers | 2,5 ha       | Verweving                   | 9.6     | 20-12-2011       |
| 16  | C2019458 | Gemert-Bakel   | Relou                | Paradijs 19              | 3 ha         | Log<br>Elsendorp            | 9.5     | 4-7-2011         |
| 17  | C2021962 | Gemert-Bakel   | Mts<br>Kuunders      | Oude Kerkbaan<br>3a      | 2,5 ha       | Verweving                   | 9.6     | 20-12-2011       |
| 18  | C2022125 | Gemert-Bakel   | R. Graat             | Reijenseweg 35           | 2,5 ha       | Verweving                   | 9.6     | 20-12-2011       |
| 19  | C2019305 | Gilze en Rijen | Vd Bogaard           | Hoogstraat ong.          | 2,5 ha       | Log A58                     | 9.5     | 4-7-2011         |
| 20  | C2019307 | Haaren         | Vd Bosch             | Antwerpsebaan<br>ong.    | 3,0 ha       | Log Haaren                  | 9.5     | 4-7-2011         |
| 21  | C2019309 | Heeze-Leende   | Van Asten            | Kerkedijk ong.<br>(oost) | 3,0 ha       | Log<br>Chijnsgoed           | 9.5     | 4-7-2011         |

|    |          |                   |                  |                                  |        |                      |     |            |
|----|----------|-------------------|------------------|----------------------------------|--------|----------------------|-----|------------|
| 22 | C2022029 | Hilvarenbeek      | M. van Happen    | Klein Westerwijkse-straat 12a    | 2,5 ha | Verweving            | 9.5 | 4-7-2011   |
| 23 | C2022029 | Hilvarenbeek      | Van Dijk         | Klein Westerwijksestraat 17      | 2,5 ha | Verweving            | 9.6 | 20-12-2011 |
| 24 |          | Laarbeek          | Vd Berg          | Vossenberg ong. (bouwkavel 5)    | 2,5 ha | Log Jekschotse Heide | 9.5 | 4-7-2011   |
| 25 | C2019402 | Laarbeek          | Nooijen          | Vossenberg ong. (bouwkavel 3)    | 3,0 ha | Log Jekschotse Heide | 9.5 | 4-7-2011   |
| 25 | C2045515 | Landerd           | Arts             | Langstraat 6                     | 3      | Graspeel             | 9.6 | 20-12-2011 |
| 26 | C2044913 | Landerd           | Van Bakel        | Peelweg 20                       | 3      | Graspeel             | 9.6 | 20-12-2011 |
| 27 | C2045516 | Landerd           | Hermens          | Peelweg 29                       | 3      | Graspeel             | 9.6 | 20-12-2011 |
| 28 | C2045518 | Landerd           | Buts             | Witte Dellen 2                   | 3      | Graspeel             | 9.6 | 20-12-2011 |
| 29 | C2044897 | Landerd           | Smits            | Langstraat 4                     | 3      | Graspeel             | 9.6 | 20-12-2011 |
| 30 | C2044951 | Landerd           | De Louw          | Schaijkseweg 10                  | 2,5    | Verweving            | 9.6 | 20-12-2011 |
| 31 | C2011852 | Oirschot          | P.H.F. van Aaken | Leeuwenakker 2                   | 1,75   | Verweving            | 9.6 | 20-12-2011 |
| 32 | C2021479 | Oirschot          | C Hoeven         | Langereijt 37                    | 3,4    | LOG                  | 9.6 | 20-12-2011 |
| 33 | C2021482 | Oirschot          | Van Hoof,        | Heiakkerweg 2b                   |        | LOG                  | 9.6 | 20-12-2011 |
| 34 | C2044967 | Oss               | G. Bouwens       | Hooibeemdweg 52 te Oss           | 2,5    | Verweving            | 9.6 | 20-12-2011 |
| 35 | C2044984 | Oss               | Mts. VanKildonk  | Tiendweg te Lithoijen            | 2      | Verweving            | 9.6 | 20-12-2011 |
| 36 | C2044992 | Oss               | Van Doorn        | Wildseweg 3                      | 2,2    | Verweving            | 9.6 | 20-12-2011 |
| 37 | C2007995 | Reusel de Mierden | Van Gompel       | Laarakkerdijk 7                  | 2,5 ha | Verweving            | 9.5 | 4-7-2011   |
| 38 | C2007994 | Reusel de Mierden | Van Gompel       | Laarakkerdijk 1                  | 2,5 ha | Verweving            | 9.5 | 4-7-2011   |
| 39 | C2019451 | Reusel-De Mierden | Hoppen-brouwers  | De Hoef ong.                     | 2,5 ha | LOG Hulsel-Bladel    | 9.5 | 4-7-2011   |
| 40 | C2022021 | Sint-Anthonis     | Arts             | Lindelaan ong.                   | 1,5 ha | Log Driehoek         | 9.5 | 4-7-2011   |
| 41 | C2022025 | Sint-Anthonis     | L van Duijnhoven | Broek ong.                       | 3 ha   | Log Wanroijse Peel   | 9.5 | 4-7-2011   |
| 42 | C2019472 | St Anthonis       | Peters           | Boveneind 5                      | 2,5 ha | Verwevingsgebied     | 9.5 | 4-7-2011   |
| 43 | C2019311 | Sint Oedenrode    | Maas             | Lieshoutseweg ong. (bouwkavel 2) | 3,0 ha | Log Jekschotse Heide | 9.5 | 4-7-2011   |
| 44 | C2019400 | Sint Oedenrode    | Verhagen         | Lieshoutseweg ong. (bouwkavel 1) | 3,0 ha | Log Jekschotse Heide | 9.5 | 4-7-2011   |
| 45 | C2021957 | Someren           | Broeslee 2       | Verhagenstraat 2 te Lierop       | 2      | Verweving            | 9.6 | 20-12-2011 |

|       |          |              |                    |                          |               |                   |     |            |
|-------|----------|--------------|--------------------|--------------------------|---------------|-------------------|-----|------------|
| 46-50 | C2007996 | Uden         | 5 locaties         | 5x LOG<br>Odiliapeel ong | On-<br>bekend | LOG<br>Odiliapeel | 9.5 | 4-7-2011   |
| 51    | C2019181 | Valkenswaard | VOF van<br>Kuijk   | Maastrichterweg<br>144   | 2.5           | Verweving         | 9.6 | 20-12-2011 |
| 52    | C2019378 | Zundert      | L. Siemons         | Lanschetstraat 65        | 2,22          | Verweving         | 9.6 | 20-12-2011 |
| 53    | C2019382 | Zundert      | A.E.<br>Oostvogels | Blokenstraat 12a         | 2,5           | Verweving         | 9.6 | 20-12-2011 |

naar [boven](#)



Stroomschema Ontheffingen lopende zaken Intensieve veehouderij, verplaatsters:  
Van aanvraag tot bestemmingsplan

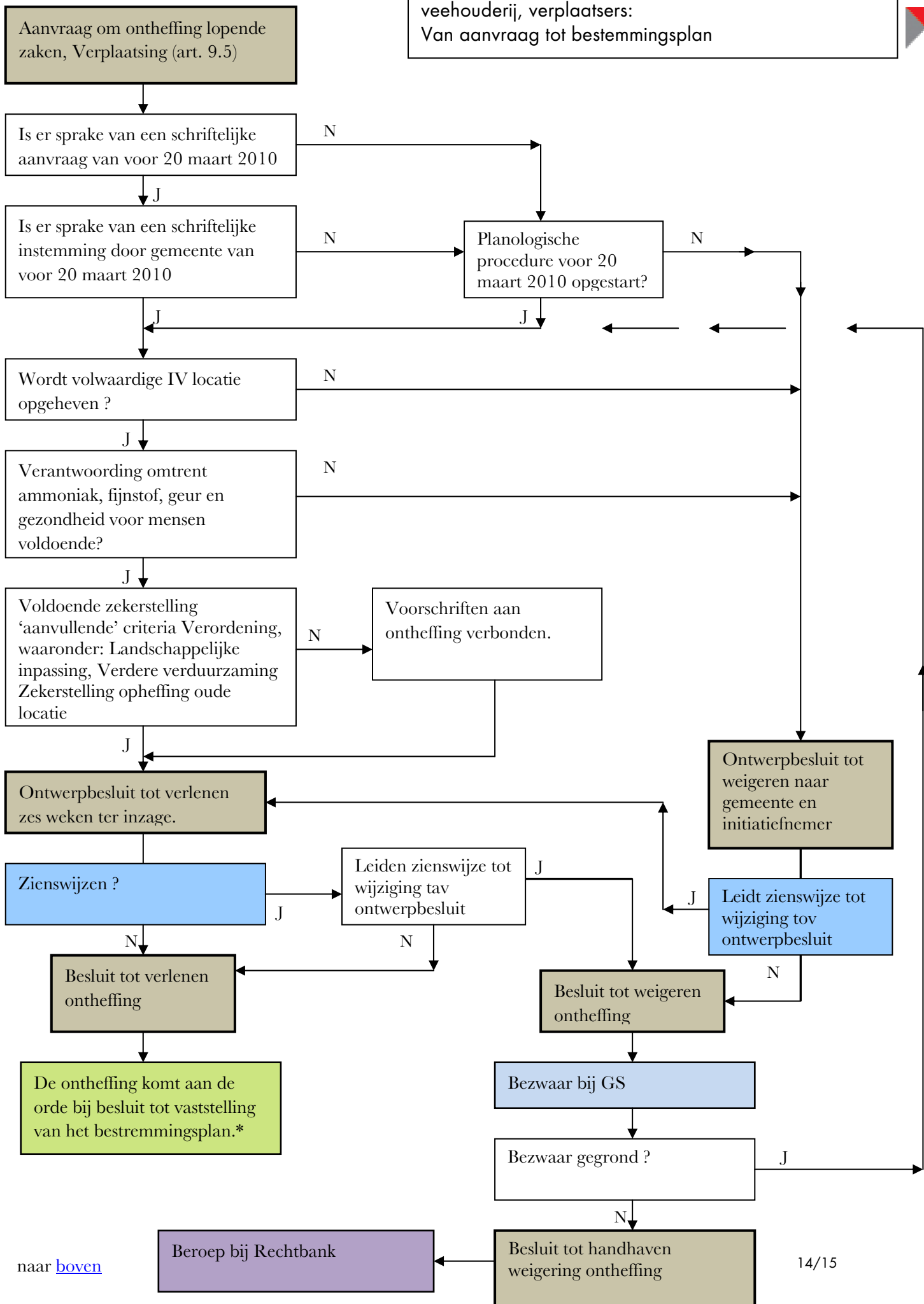

Ontheffing is verleend. De gemeentelijke procedures:

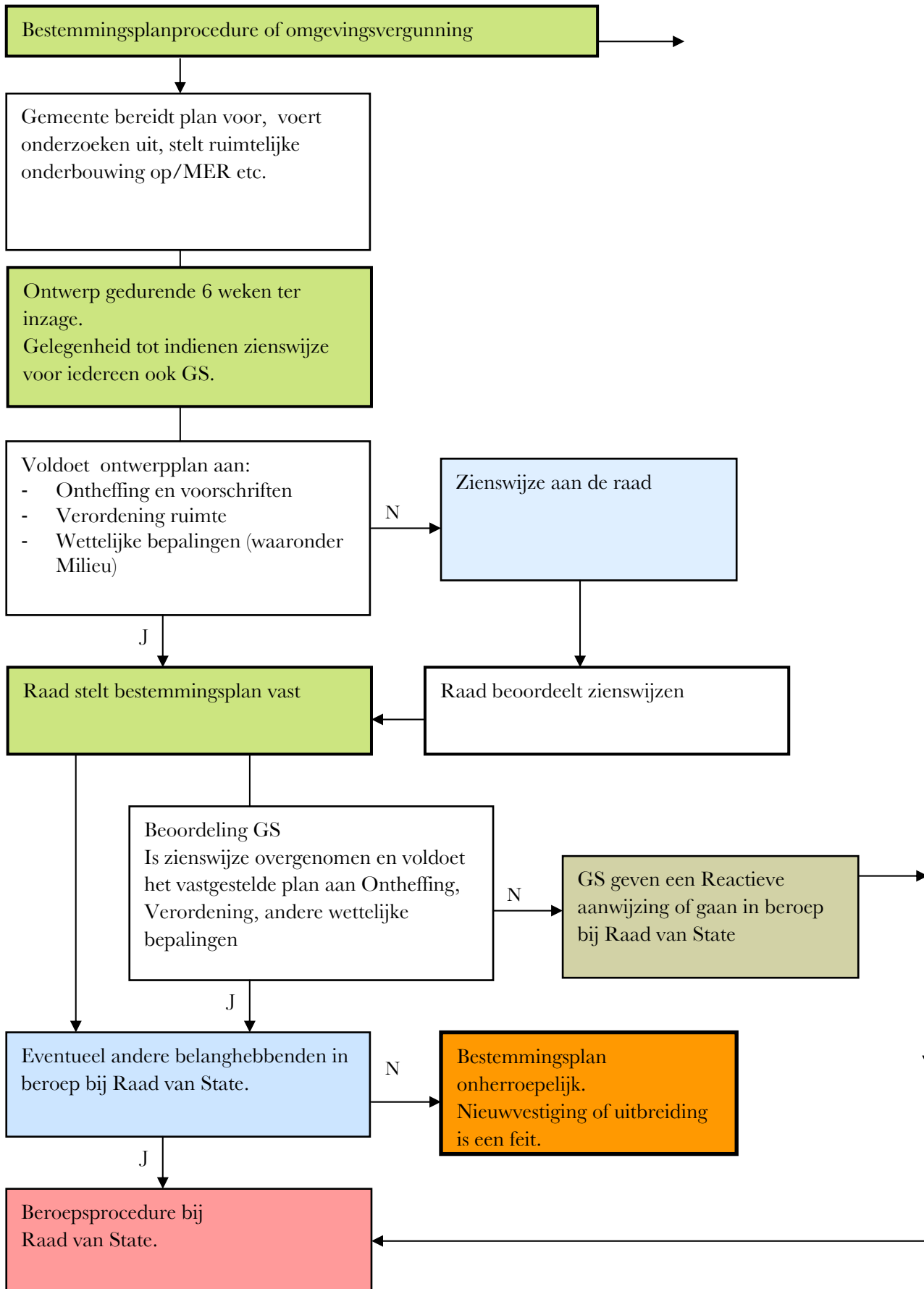

naar [boven](#)